Giovedì 12.03.2026

Pubblicato il 11.03.2026 alle ore 17:00

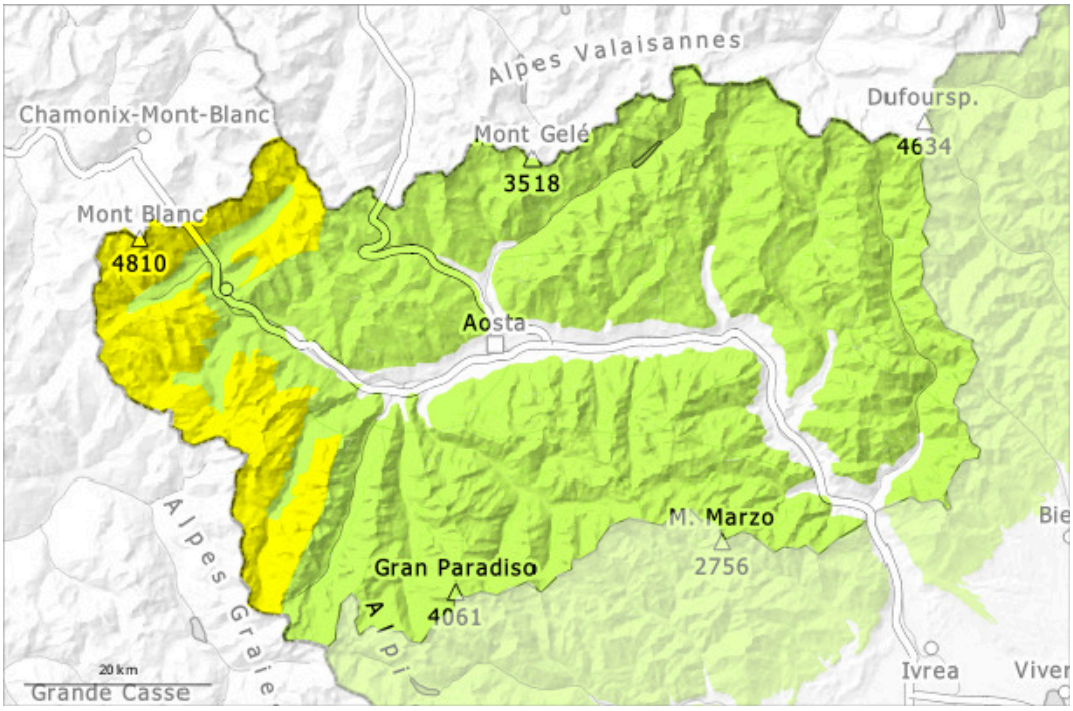

1	2	3	4	5
debole	moderato	marcato	forte	molto forte

Grado di pericolo 2 - Moderato

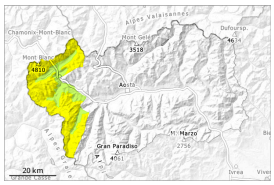

2400m

Tendenza: pericolo valanghe stabile
per Venerdì il 13.03.2026

Neve fresca

2400m

In alcune regioni, durante la notte cadrà un po' di neve. Le condizioni per le escursioni rimangono per lo più favorevoli.

Il vento a tratti forte causerà il trasporto della neve fresca. I nuovi accumuli di neve ventata rappresentano la principale fonte di pericolo. Essi sono ben individuabili ma devono essere valutati con attenzione.

Sono possibili isolate colate umide nel corso della giornata di piccole dimensioni, principalmente sui pendii soleggiati ripidi estremi in caso di schiarite più ampie.
Gli strati deboli presenti nella neve vecchia possono distaccarsi a livello isolato. Questi punti pericolosi si trovano soprattutto sui pendii ombreggiati molto ripidi al di sopra dei 2500 m circa come pure nelle zone di passaggio da poca a molta neve.

Manto nevoso

Situazione tipo st.6: neve a debole coesione e vento

In alcune regioni martedì sono caduti da 2 a 10 cm di neve al di sopra dei 2200 m circa. Essa si depositerà su brina superficiale soprattutto sui pendii ombreggiati.
La parte superiore del manto nevoso è per lo più stabile, con una crosta da rigelo spesso portante in superficie.
Principalmente sui pendii ripidi ombreggiati ad alta quota e in alta montagna: Neve superficialmente molto compattata e stabilizzata dai venti tempestosi di fine febbraio o composta da cristalli sfaccettati e localmente da neve a debole coesione e brina di superficie. Qui, all'interno del manto di neve vecchia si trovano strati fragili.
Nelle zone in prossimità delle creste e dei passi così come ad alta quota l'innevamento è estremamente variabile a seconda dell'azione del vento.
In alcune regioni durante la notte cadranno da 5 a 15 cm di neve al di sopra dei 2200 m circa, localmente sino a 20 cm.

Tendenza

Il tempo sarà soleggiato. Con il rialzo termico e l'irradiazione solare diurni, leggero aumento del pericolo di valanghe umide e bagnate. Ciò sui pendii soleggiati molto ripidi al di sotto dei 2700 m circa.

Grado di pericolo 1 - Debole

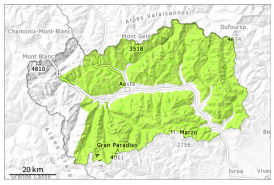

1

Tendenza: pericolo valanghe stabile
per Venerdì il 13.03.2026

In alcune regioni, durante la notte cadrà un po' di neve. Le condizioni per le escursioni rimangono per lo più favorevoli.

Il manto nevoso rimane stabile a livello generale.

Con la neve fresca, sono possibili colate umide nel corso della giornata di piccole dimensioni, principalmente sui pendii soleggiati molto ripidi in seguito all'irradiazione solare.
Gli strati deboli presenti nella neve vecchia possono distaccarsi a livello molto isolato. Questi punti pericolosi si trovano soprattutto sui pendii ombreggiati ripidi estremi al di sopra dei 2400 m circa come pure nelle zone di passaggio da poca a molta neve.

Manto nevoso

Situazione tipo st.1: strato debole persistente basale | st.10: situazione primaverile

In alcune regioni cadranno da 2 a 5 cm di neve al di sopra dei 2200 m circa, localmente anche di più. Essa si depositerà su brina superficiale soprattutto sui pendii ombreggiati.
La parte superiore del manto nevoso è per lo più stabile, con una crosta da rigelo spesso portante in superficie. Qui sussiste un pericolo di caduta nelle zone ripide.
Principalmente sui pendii ripidi ombreggiati ad alta quota e in alta montagna: Neve superficialmente molto compattata e stabilizzata dai venti tempestosi di fine febbraio o composta da cristalli sfaccettati e localmente da neve a debole coesione e brina di superficie. Qui, all'interno del manto di neve vecchia si trovano strati fragili.
Nelle zone in prossimità delle creste e dei passi così come ad alta quota l'innevamento è estremamente variabile a seconda dell'azione del vento.

Tendenza

Il tempo sarà soleggiato. Con il rialzo termico e l'irradiazione solare diurni, leggero aumento del pericolo di valanghe umide e bagnate. Ciò sui pendii soleggiati molto ripidi al di sotto dei 2700 m circa.