aineva.it

Mardi 21.04.2026

Publié 20 04 2026, 17:00

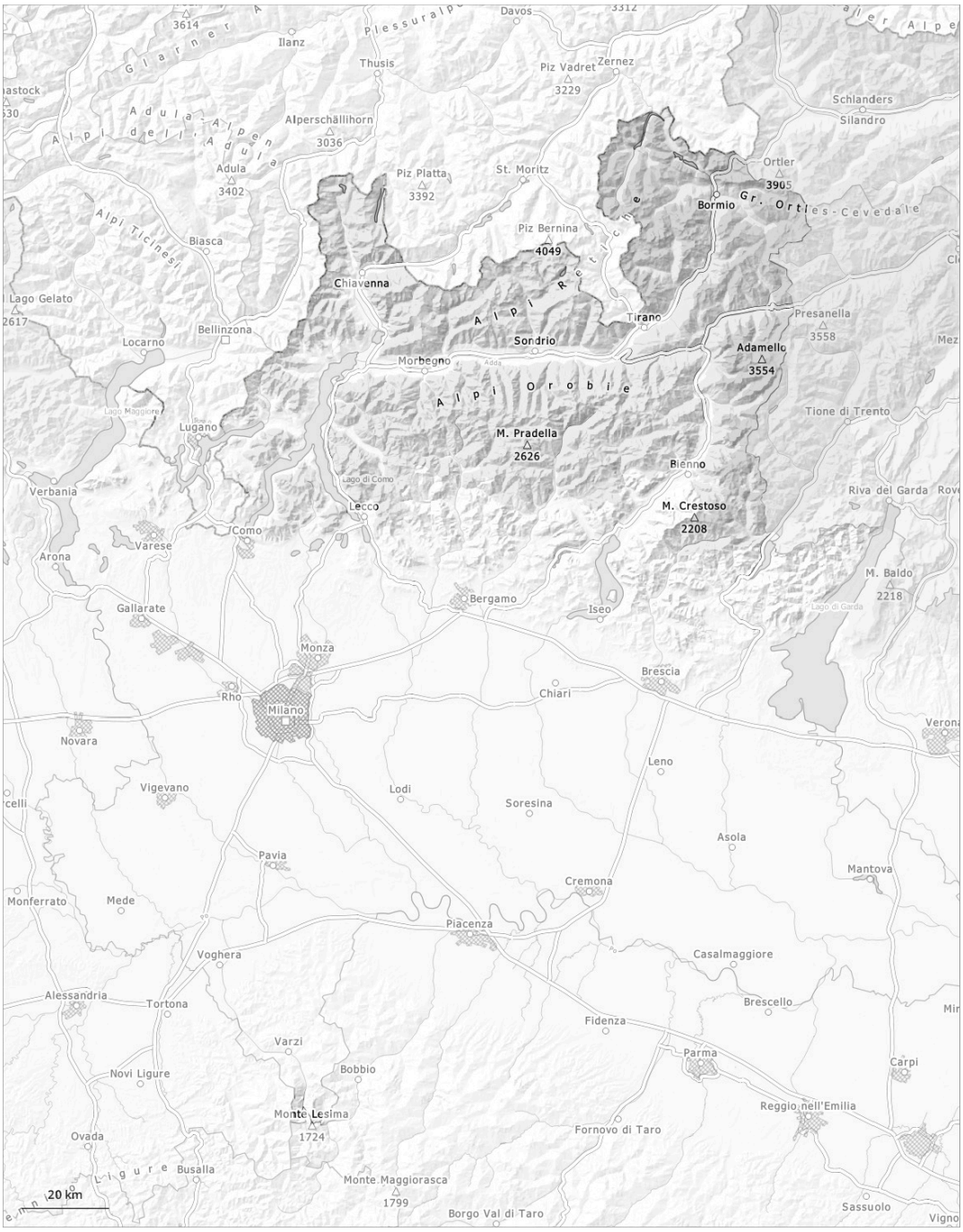

1	2	3	4	5
faible	limité	marqué	fort	très fort

Degré de danger 2 - Limité

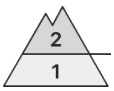

2800m

Tendance: danger d'avalanche constant
leMercredi 22 04 2026

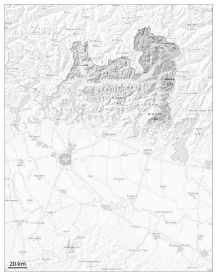

Neige ancienne (Sous-couche fragile persistante)

2800m

Avalanches mouillées (Neige humide)

2800m

La surface de la neige n'est gelée et porteuse qu'à haute altitude et se ramollit en cours de journée. Dans la partie inférieure du manteau neigeux des couches fragiles ayant subi une métamorphose constructive à grains anguleux sont présentes sur les pentes raides à l'ombre.

Les endroits dangereux pour les avalanches sèches se situent sur les pentes raides à l'ombre au-dessus d'environ 2800 m.
Avec le réchauffement diurne et le rayonnement solaire la probabilité de déclenchement d'avalanches mouillées augmente surtout sur les pentes raides à l'ombre en dessous d'environ 2800 m.
Des avalanches de moyenne taille sont possibles.

Manteau neigeux

Modèles de danger md.1: sous-couche fragile persistante | md.10: situation de printemps

La surface de la neige se ramollit en cours de journée.
Sur les pentes raides à l'ombre au-dessus d'environ 2800 m: Dans la partie inférieure du manteau neigeux ancien des couches fragiles ayant subi une métamorphose constructive à grains anguleux sont présentes.
En dessous d'environ 2100 m il y a en général trop peu de neige pour les sports d'hiver.

Degré de danger 1 - Faible

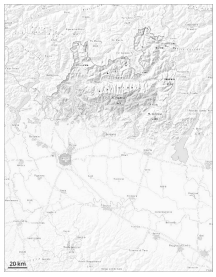

1

Tendance: danger d'avalanche constant
leMercredi 22 04 2026

Avalanches mouillées (Neige humide)

N
S

2000m

La surface de la neige n'est gelée et porteuse qu'à haute altitude et se ramollit dès la matinée.

La surface de la neige regèle à peine et se ramollit en cours de journée.
Les avalanches sont de manière isolée petites.

Manteau neigeux

Modèles de danger md.10: situation de printemps

Avec les températures douces le manteau neigeux s'est solidifié. Avec le réchauffement diurne le danger d'avalanches humides et mouillées augmente.