Jeudi 16.04.2026

Publié 15 04 2026, 17:00

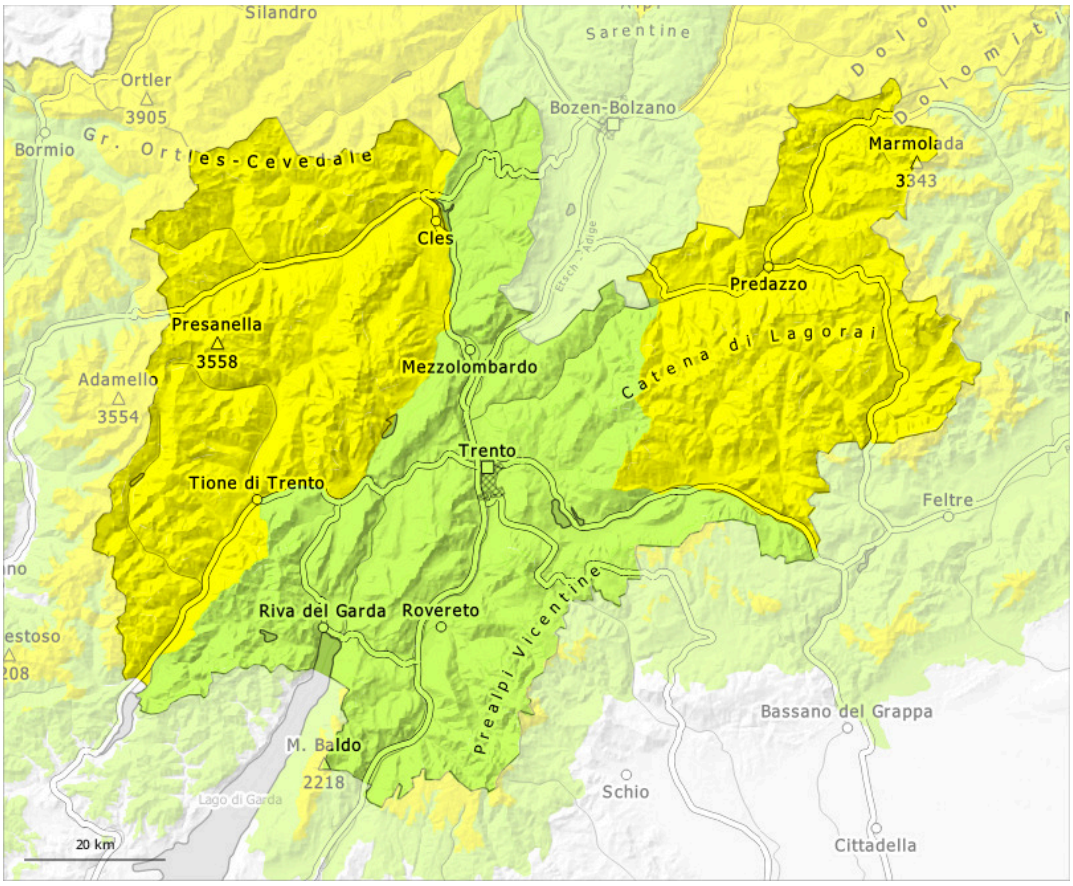

1	2	3	4	5
faible	limité	marqué	fort	très fort

Degré de danger 2 - Limité

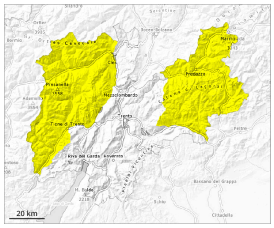

2

Tendance: Diminution du danger d'avalanche
leVendredi 17 04 2026

Avalanches mouillées (Neige humide)

Neige ancienne (Sous-couche fragile persistante)

Neige ancienne fragile et neige mouillée constituant le danger principal.

Avec le réchauffement diurne et le rayonnement solaire le danger d'avalanches mouillées augmente. À partir des zones de départ pas encore déchargées des avalanches spontanées sont possibles, surtout de taille moyenne. Ceci sur les pentes à l'ombre en dessous d'environ 2800 m comme sur les pentes ensoleillées en altitude. Des avalanches peuvent se déclencher dans la neige ancienne fragile sur les pentes raides à l'ombre et atteindre une grande taille de manière isolée.

Quelques endroits dangereux pour les avalanches sèches se situent sur les pentes très raides à l'ombre au-dessus d'environ 2400 m. De tels endroits dangereux sont difficilement identifiables. Ce sont spécialement les transitions entre les endroits peu enneigés et les endroits très enneigés qui sont défavorables.

En outre les accumulations de neige soufflée fraîches sont de manière isolée déclenchables en haute montagne. Des accumulations de neige soufflée sont généralement petites.

Les randonnées et descentes hors-piste devraient être commencées et terminées tôt.

Manteau neigeux

Modèles de danger md.10: situation de printemps md.1: sous-couche fragile persistante

Depuis lundi il est tombé en général de la neige au-dessus d'environ 2000 m. En dessous d'environ 1800 m il y a en général trop peu de neige pour les sports d'hiver.

La surface de la neige ne regèle assez pour être porteuse qu'en haute altitude et se ramollit dès la matinée. Le soleil et la chaleur entraînent en dessous d'environ 2800 m une saturation d'eau croissante du manteau

neigeux. La forte humidité de l'air entraîne l'après-midi aussi sur les pentes raides à l'ombre une perte de solidité au sein du manteau neigeux.

Sur les pentes raides exposées à l'ouest, au nord et à l'est au-dessus d'environ 2400 m: Dans la partie inférieure du manteau neigeux ancien des couches fragiles ayant subi une métamorphose constructive à grains anguleux sont présentes en altitude.

Tendance

Jeudi il fait un temps ensoleillé. Il fait doux.
Après une nuit claire, il règne généralement des conditions favorables, puis le danger d'avalanches mouillées augmente.

Degré de danger 2 - Limité

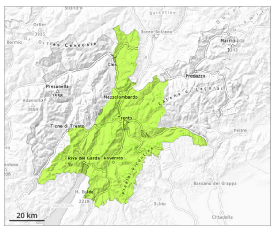

2400m

Tendance: Diminution du danger d'avalanche
leVendredi 17 04 2026

Avalanches mouillées (Neige humide)

2400m

Neige mouillée constituant le danger principal.

Des avalanches mouillées sont toujours possibles. Prudence sur les pentes extrêmement raides à l'ombre. Des avalanches sont de manière isolée de taille moyenne.

Manteau neigeux

Modèles de danger md.10: situation de printemps | md.1: sous-couche fragile persistante

La surface de la neige regèle peu et est déjà ramollie le matin.

Tendance

Jeudi il fait un temps ensoleillé. Il fait doux.