Jeudi 09.04.2026

Publié 08 04 2026, 17:00

Matin

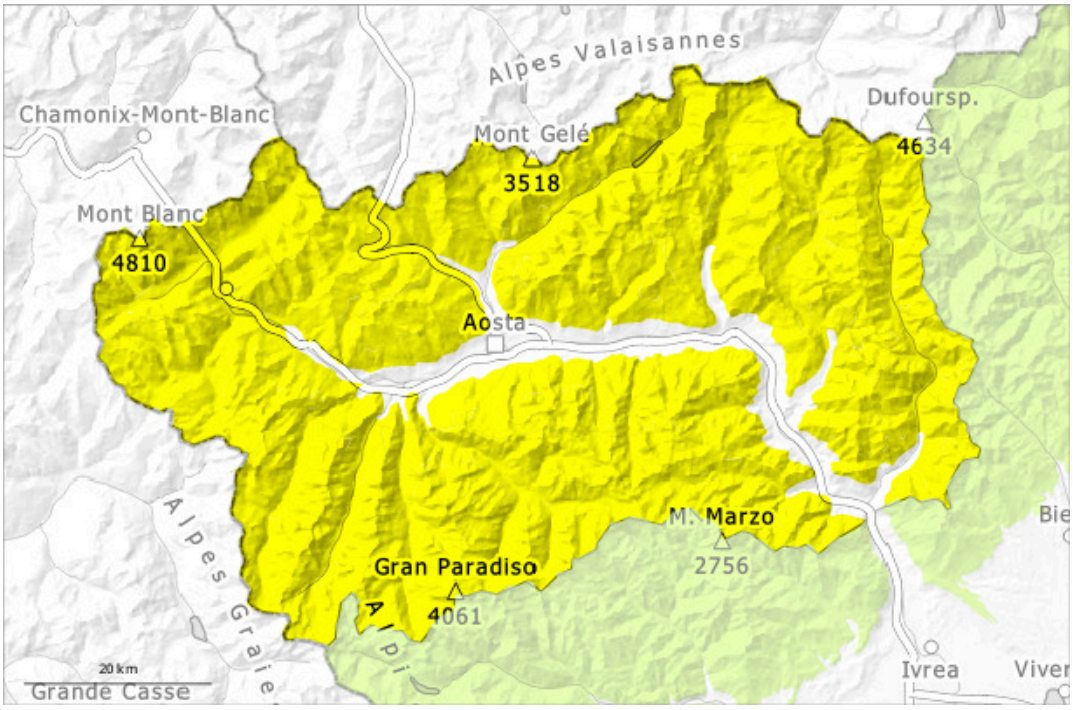

Après-midi

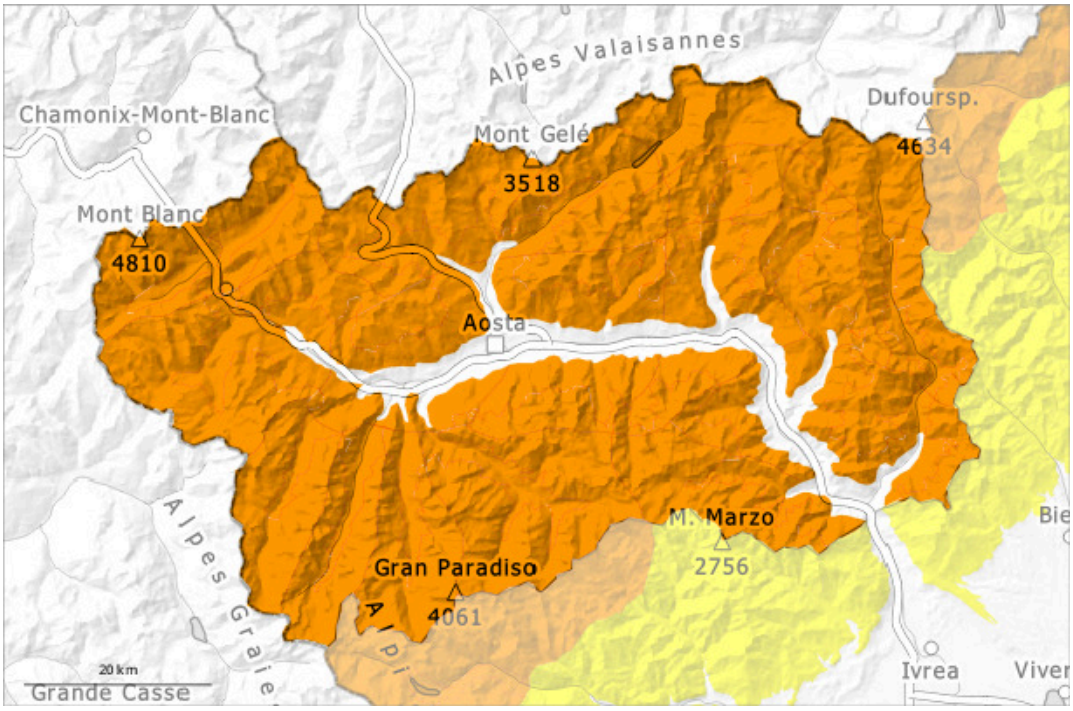

1	2	3	4	5
faible	limité	marqué	fort	très fort

Degré de danger 3 - Marqué

AM:

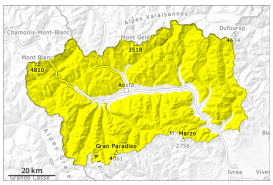

Tendance: danger d'avalanche constant
leVendredi 10 04 2026

Avalanches mouillées (Neige humide)

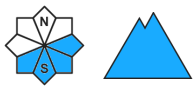

PM:

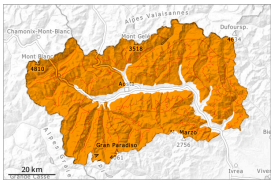

Tendance: danger d'avalanche constant
leVendredi 10 04 2026

Avalanches mouillées (Neige humide)

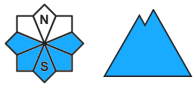

Avalanches mouillées (Neige humide)

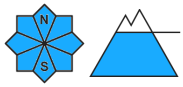

2800m

Il fait chaud. Des avalanches humides et mouillées en cours de journée.

Même la nuit, les températures étaient positives au-dessus de 3000 m.
Surtout au-dessus d'environ 2500 m et sur les pentes à l'ombre: Après une nuit claire, il règne le matin des conditions favorables, puis le danger d'avalanches mouillées et de glissement augmente.

Avec le radoucissement et le rayonnement solaire l'activité des moyennes avalanches humides et mouillées spontanées augmente rapidement, surtout sur les pentes très raides ensoleillées. Ceci également au pied des parois rocheuses également sur les pentes très raides à l'ombre à moyenne altitude.
Des avalanches peuvent entraîner la neige ancienne mouillée spécialement sur les pentes extrêmement raides et atteindre une grande taille de manière isolée.

Les randonnées et descentes hors-piste devraient être commencées et terminées très tôt.

Manteau neigeux

Modèles de danger md.10: situation de printemps

La surface de la neige ne regèle assez pour être porteuse qu'en haute altitude et se ramollit rapidement. Au cours des derniers jours l'activité des moyennes avalanches mouillées et avalanches de glissement spontanées a augmenté progressivement.
À haute altitude, l'enneigement diminue et devient irrégulier ; il est meilleur aux altitudes intermédiaires, moins exposées au vent.
La couche de neige en surface varie rapidement en fonction de l'exposition et de la pente : on y trouve des croûtes de nature et d'épaisseur variables. Sur la croûte dure il existe en terrain raide un risque de chute, notamment à proximité des crêtes et des cols.
Dans le manteau neigeux des couches fragiles sont présentes, surtout sur les pentes raides à l'ombre.
Avec les températures douces et le rayonnement solaire le manteau neigeux s'est tassé. Ces conditions météorologiques printanières entraînent une solidification croissante du manteau neigeux.
En dessous d'environ 1800 m il y a très peu de neige.

Tendance

Le danger d'avalanches humides et mouillées subsiste.