aineva.it

Lunedì 30.03.2026

Aggiornato29.03.2026 alle ore 23:42

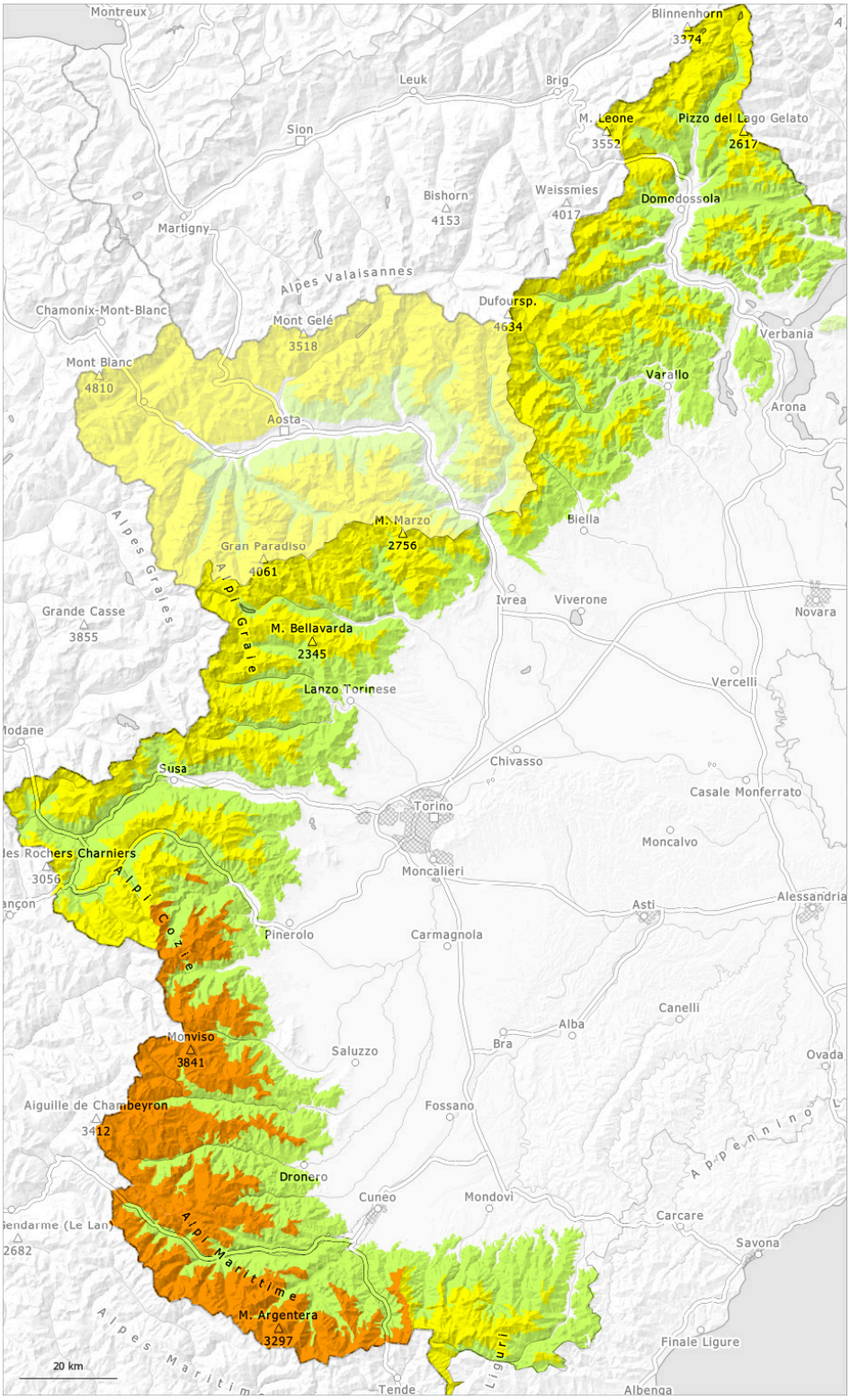

1	2	3	4	5
debole	moderato	marcato	forte	molto forte

Grado di pericolo 3 - Marcato

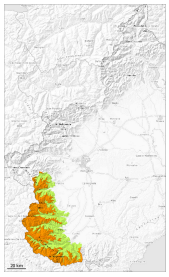

Tendenza: pericolo valanghe stabile
per Martedì il 31.03.2026

Lastrone da vento

2000m

Con il vento proveniente da nord est, nel corso della giornata il numero dei punti pericolosi aumenterà.

Con vento in intensificazione proveniente dai quadranti nord orientali nel corso della giornata si formeranno ulteriori accumuli di neve ventata. Questi possono in alcuni punti distaccarsi già in seguito al passaggio di un singolo appassionato di sport invernali.

Soprattutto sui pendii ripidi le valanghe possono coinvolgere i vari strati di neve ventata e, a livello isolato, raggiungere grandi dimensioni.

Sui pendii molto ripidi, sono possibili alcune valanghe asciutte spontanee per lo più di piccole dimensioni.

Ad alta quota e in alta montagna: Le escursioni richiedono una prudente scelta dell'itinerario.

Manto nevoso

Situazione tipo st.6: neve a debole coesione e vento

In alcune regioni ieri sono caduti da 10 a 15 cm di neve al di sopra dei 1600 m circa.

Con neve fresca e vento da moderato a forte proveniente dai quadranti nord orientali si formeranno ulteriori accumuli di neve ventata. Ad alta quota e in alta montagna: In molti punti diversi strati di neve ventata poggiano su una crosta dura.

In prossimità delle cime l'innevamento è estremamente variabile a seconda dell'azione del vento.

Specialmente sui pendii ombreggiati, all'interno del manto di neve vecchia si trovano isolati strati fragili.

Grado di pericolo 2 - Moderato

Tendenza: pericolo valanghe stabile
per Martedì il 31.03.2026

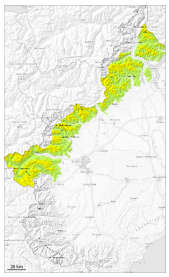

Lastrone da vento

2200m

Strati deboli persistenti

2200m

Gli accumuli di neve ventata devono essere valutati con attenzione.

I duri accumuli di neve ventata poggiano su una crosta soprattutto sui pendii esposti al sole e ad alta quota.
Questi possono a livello isolato distaccarsi già in seguito al passaggio di un singolo appassionato di sport invernali e raggiungere dimensioni medie. I punti pericolosi si trovano soprattutto nelle conche e nei canaloni come pure sui pendii carichi di neve ventata. Lungo il confine con la Francia la probabilità di distacco è maggiore.

Manto nevoso

Situazione tipo st.6: neve a debole coesione e vento

In molti punti la neve ventata poggia su una crosta dura, soprattutto sui pendii soleggiati a tutte le altitudini e nelle zone in prossimità delle creste e dei passi in quota.

Ad alta quota sui pendii ombreggiati: La parte basale del manto nevoso ha subito un metamorfismo costruttivo a cristalli sfaccettati.
Principalmente sui pendii esposti a ovest, nord e nord est, nella parte centrale del manto nevoso si trovano isolati strati fragili.

Sui pendii più soleggiati dove le temperature saranno meno fredde, la superficie dura del manto nevoso si ammorbidirà lentamente nel corso della giornata.

Specialmente nelle zone in prossimità delle creste ad alta quota l'innevamento è estremamente variabile a seconda dell'azione del vento.

Grado di pericolo 2 - Moderato

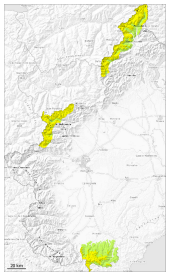

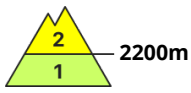

Tendenza: pericolo valanghe stabile
per Martedì il 31.03.2026

Lastrone da vento

2200m

Isolati punti pericolosi si trovano sui pendii carichi di neve ventata in quota.

A livello locale ieri sono caduti da 5 a 10 cm di neve al di sopra dei 1700 m circa. Con neve fresca e vento proveniente dai quadranti nord orientali si sono formati accumuli di neve ventata di dimensioni piuttosto piccole. Questi possono in alcuni punti distaccarsi soprattutto in seguito a un forte sovraccarico. Soprattutto sui pendii carichi di neve ventata le valanghe possono coinvolgere i vari strati di neve ventata e raggiungere dimensioni medie.

Manto nevoso

Situazione tipo st.6: neve a debole coesione e vento

In alcune regioni ieri sono caduti da 5 a 10 cm di neve al di sopra dei 1700 m circa.
Ad alta quota e in alta montagna: In molti punti diversi strati di neve ventata poggiano su una crosta dura.

In prossimità delle cime l'innevamento è estremamente variabile a seconda dell'azione del vento.