Giovedì 16.04.2026

Pubblicato il 15.04.2026 alle ore 17:00

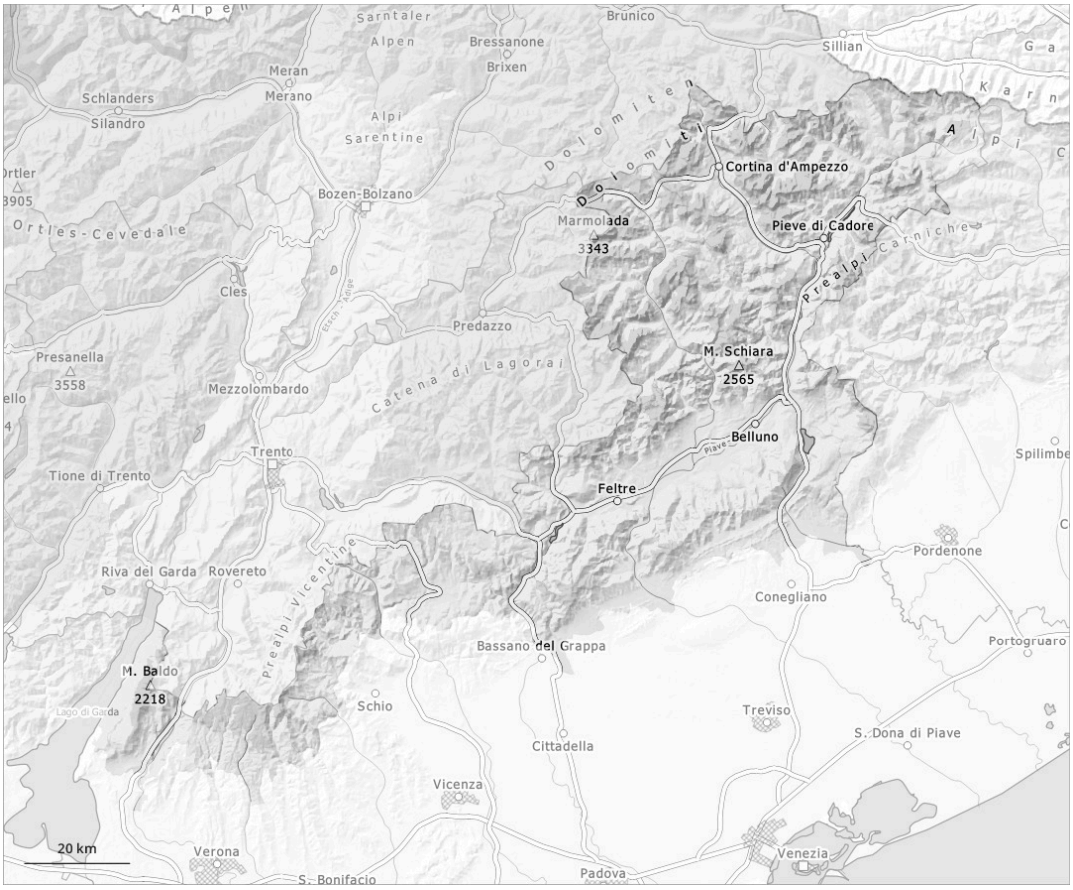

1	2	3	4	5
debole	moderato	marcato	forte	molto forte

Grado di pericolo 2 - Moderato

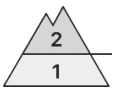

Limite del bosco

Tendenza: pericolo valanghe stabile
per Venerdì il 17.04.2026

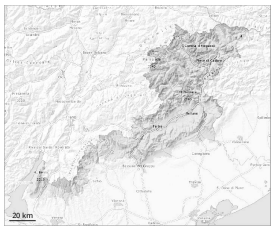

Neve bagnata

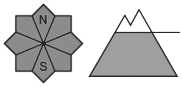

Limite del bosco

Neve bagnata

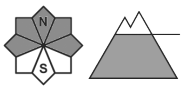

2700m

Lastrone da vento

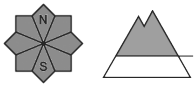

2500m

Attenzione alla neve bagnata. Con il rialzo termico e l'irradiazione solare, la situazione valanghiva è a livello locale parzialmente insidiosa.

A livello locale sono caduti sino a 20 cm di neve al di sopra dei 2600 m circa, localmente anche meno. A livello locale, è caduta pioggia sino ai 2300 m.
I punti pericolosi sono frequenti e nella nebbia appena individuabili. I punti pericolosi per valanghe bagnate si trovano specialmente sulle scarpate al di sotto dei 2500 m circa. Soprattutto dai bacini di alimentazione non ancora completamente scaricati le valanghe bagnate possono raggiungere dimensioni grandi. La neve fresca dovrebbe essere valutata con attenzione a tutte le esposizioni al di sopra dei 2500 m circa. Soprattutto sui pendii molto ripidi e ai piedi di pareti rocciose e dietro ai cambi di pendenza sono possibili valanghe di piccole e, a livello isolato, di medie dimensioni. Particolarmente pericolosi sono i punti alla base di pareti rocciose, (--).
Con neve fresca e vento principalmente al di sopra dei 2500 m circa si sono formati accumuli di neve ventata in parte instabili. I punti pericolosi si trovano soprattutto nei punti in prossimità delle creste, nelle conche e nei canaloni esposti da nord ovest a nord sino a nord est al di sopra dei 2500 m circa. Particolarmente pericolosi sono i punti di passaggio da poca a molta neve, dove nel manto di neve vecchia sono presenti strati deboli.
Locale aumento del pericolo di valanghe umide e bagnate.

Manto nevoso

Situazione tipo st.3: pioggia su neve | st.1: strato debole persistente basale

Sui pendii esposti a nord ovest, nord e nord est, all'interno del manto nevoso si trovano insidiosi strati fragili.
La pioggia mista a neve ha causato soprattutto sui pendii ripidi al di sotto dei 2200 m circa diffusamente

> una destabilizzazione all'interno del manto nevoso. La neve fresca è soffice al di sopra dei 2700 m circa. Gli accumuli di neve ventata non si sono ben legati con la neve vecchia al di sopra dei 2700 m circa.