Vendredi 27.03.2026

Publié 26 03 2026, 17:00

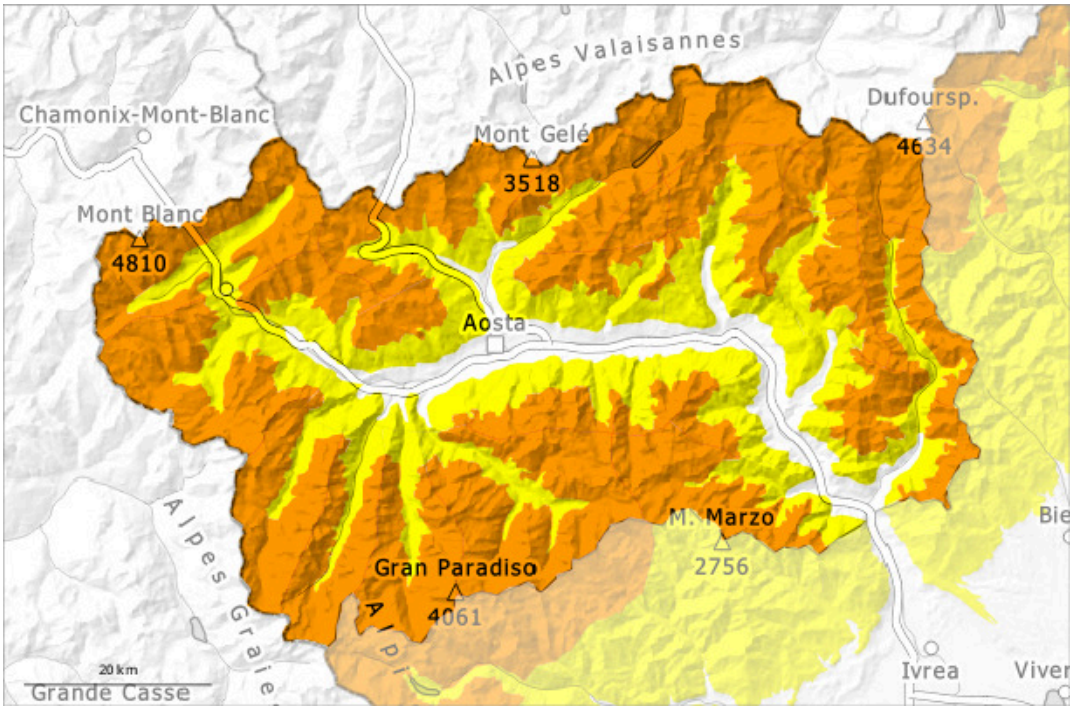

1	2	3	4	5
faible	limité	marqué	fort	très fort

Degré de danger 3 - Marqué

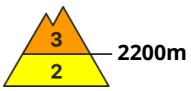

Tendance: danger d'avalanche constant
leSamedi 28 03 2026

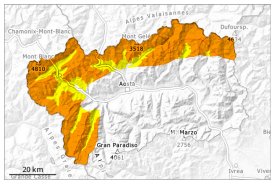

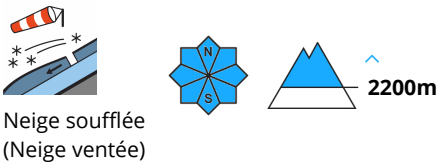

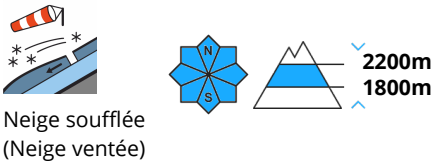

Neige soufflée constituant le danger principal.

Jeudi: Avec le refroidissement marqué, les chutes de neige et le vent, de nouvelles accumulations de neige soufflée se sont formées. Là où l'action du vent était moins intense, en revanche elle érodait et sublimait principalement la neige.

Vendredi les accumulations de neige soufflée se développent encore un peu localement. Le long de la frontière française et le long de la frontière suisse les endroits dangereux sont plus fréquents.
Surtout dans les combes et couloirs: La neige fraîche et tout particulièrement les accumulations de neige soufflée peuvent être déclenchées par un seul amateur de sports d'hiver. Les randonnées demandent prudence et retenue.

En cours de journée: Des avalanches sèches et humides de moyenne et rarement grande taille sont à attendre avec le rayonnement solaire.

Manteau neigeux

Modèles de danger md.6: froid, neige légère et vent

Jeudi il est tombé au-dessus d'environ 2000 m de 20 à 30 cm de neige, localement moins.
Le vent a soufflé fortement à tempétueusement. Le vent a transporté intensivement la neige fraîche et la neige ancienne. En général on trouve suivant l'influence du vent des hauteurs de neiges très différentes.

La partie supérieure du manteau neigeux est meuble, avec une surface meuble, surtout aux endroits abrités du vent.
Dans le manteau neigeux des couches fragiles sont présentes, surtout sur les pentes raides à l'ombre.

Tendance

Les conditions météorologiques permettent une progressive solidification des couches de neige proches

> de la surface surtout sur les pentes au soleil.

Degré de danger 3 - Marqué

Tendance: danger d'avalanche constant
leSamedi 28 03 2026

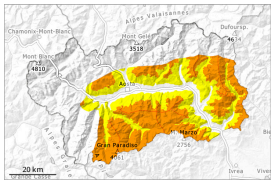

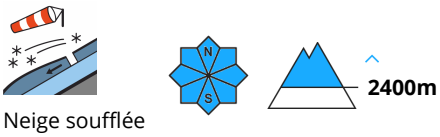

Neige soufflée
(Neige ventée)

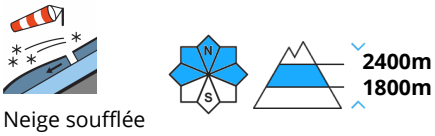

Neige soufflée
(Neige ventée)

Neige soufflée constituant le danger principal.

Jeudi: Avec le refroidissement marqué, les chutes de neige et le vent, de nouvelles accumulations de neige soufflée se sont formées. Là où l'action du vent était moins intense, en revanche elle érodait et sublimait principalement la neige.
Vendredi les accumulations de neige soufflée se développent encore un peu localement.
Spécialement sur les pentes où la neige soufflée s'est accumulée dans les combes et couloirs: La neige fraîche peu abondante d'hier et tout particulièrement les accumulations de neige soufflée peuvent être parfois déclenchées par un seul amateur de sports d'hiver. Les randonnées demandent prudence et retenue.

En cours de journée: Des avalanches sèches et humides de petite et moyenne taille sont à attendre avec le rayonnement solaire.

Manteau neigeux

Modèles de danger md.6: froid, neige légère et vent

Jeudi il est tombé au-dessus d'environ 2000 m de 5 à 10 cm de neige, localement moins.
Le vent a soufflé fortement à tempétueusement. Le vent a transporté intensivement la neige fraîche et la neige ancienne. En général on trouve suivant l'influence du vent des hauteurs de neiges très différentes.

La partie supérieure du manteau neigeux est meuble, avec une surface meuble. Ceci aux endroits abrités du vent.
Dans le manteau neigeux des couches fragiles sont présentes, surtout sur les pentes raides à l'ombre.

Tendance

Les conditions météorologiques permettent une progressive solidification des couches de neige proches de la surface surtout sur les pentes au soleil.