aineva.it

Domenica 15.03.2026

Pubblicato il 14.03.2026 alle ore 17:00

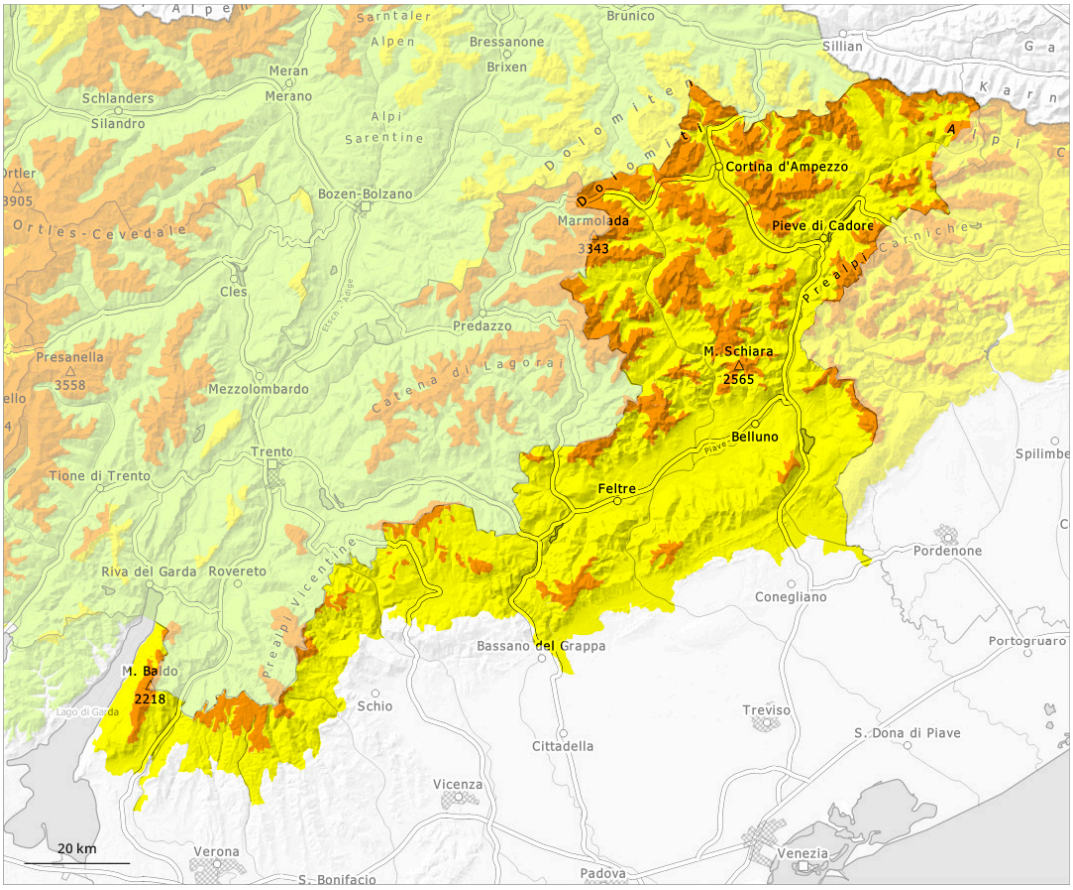

1	2	3	4	5
debole	moderato	marcato	forte	molto forte

Grado di pericolo 3 - Marcato

Tendenza: pericolo valanghe stabile
per Lunedì il 16.03.2026

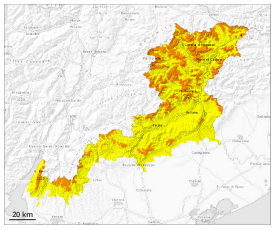

Neve fresca

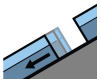
Valanghe di slittamento

Strati deboli persistenti

A livello locale cadranno sino a 40 cm di neve al di sopra dei 2000 m circa, localmente anche di più. Nelle regioni più colpite dalle precipitazioni, netto aumento del pericolo di valanghe.

L'attività di valanghe spontanee aumenterà rapidamente. Le valanghe possono coinvolgere gli strati più profondi del manto nevoso e raggiungere dimensioni piuttosto grandi. Sui pendii ombreggiati ripidi i punti pericolosi sono più numerosi. Gli strati deboli molto pronunciati presenti nella neve vecchia richiedono attenzione. Specialmente nelle zone di passaggio da poca a molta neve come p.es. all'ingresso di conche e canaloni, gli strati deboli presenti nella parte basale del manto nevoso possono distaccarsi anche in seguito al passaggio di un singolo appassionato di sport invernali. Ciò soprattutto sui pendii esposti a nord est, nord e nord ovest al di sopra del limite del bosco. La pioggia causerà al di sotto dei 1700 m circa un graduale impregnamento del manto nevoso. Nel corso della giornata saranno possibili valanghe bagnate e per scivolamento di neve. Nelle regioni in cui cadranno più di 40 cm di neve, nel corso della giornata verrà raggiunto il grado di pericolo 4 "forte".

Manto nevoso

A livello locale cadranno sino a 40 cm di neve al di sopra dei 2000 m circa, localmente anche di più. La pioggia causerà al di sotto dei 1700 m circa un graduale inumidimento del manto nevoso. Il manto nevoso sarà umido sulle Prealpi. Al di sopra dei 2000 m circa sui pendii esposti a nord ovest, nord e nord est: Gli strati deboli molto pronunciati presenti nella neve vecchia sono insidiosi.