Mardi 21.04.2026

Publié 20 04 2026, 17:00

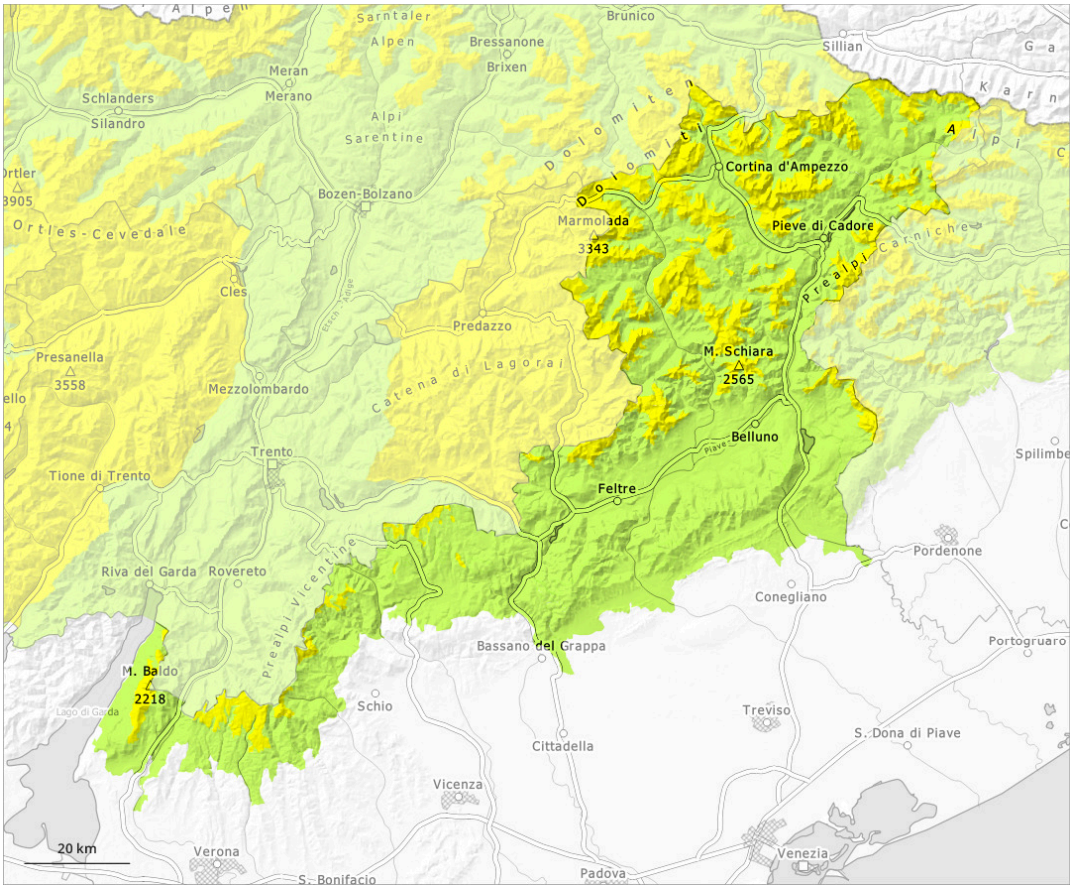

1	2	3	4	5
faible	limité	marqué	fort	très fort

Degré de danger 2 - Limité

1900m

Tendance: danger d'avalanche constant
leMercredi 22 04 2026

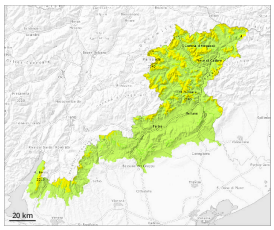

Avalanches mouillées (Neige humide)

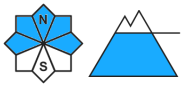

1900m

Avalanches mouillées (Neige humide)

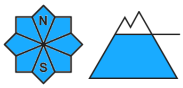

2500m

Neige soufflée (Neige ventée)

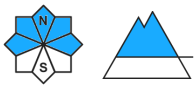

2500m

Il tombe dans certaines régions au-dessus d'environ 2000 m jusqu'à 15 cm de neige.

Avec le réchauffement diurne et le rayonnement solaire le danger d'avalanches mouillées augmente un peu en cours de journée. Des avalanches mouillées peuvent de manière isolée être déclenchées par un seul amateur de sports d'hiver. Ceci sur les pentes très raides à l'ombre en dessous d'environ 2500 m comme sur les pentes très raides ensoleillées en altitude.

Des accumulations de neige soufflée en partie fragiles se sont formées au-dessus d'environ 2500 m. Les endroits dangereux se trouvent surtout à proximité des crêtes et dans les combes et couloirs aux expositions nord-ouest à nord-est en passant par le nord au-dessus d'environ 2500 m.

Quelques endroits dangereux pour les avalanches sèches se situent sur les pentes très raides à l'ombre au-dessus d'environ 2500 m. Ce sont spécialement les transitions entre les endroits peu enneigés et les endroits très enneigés qui sont défavorables. Les endroits dangereux sont difficilement identifiables.

Manteau neigeux

Modèles de danger md.10: situation de printemps | md.1: sous-couche fragile persistante

Le rayonnement nocturne est parfois réduit. Le soleil et la chaleur entraînent à moyenne et haute altitude un ramollissement rapide du manteau neigeux.

Sur les pentes à l'ombre au-dessus d'environ 2500 m: Dans la partie inférieure du manteau neigeux ancien des couches fragiles ayant subi une métamorphose constructive à grains anguleux sont présentes en altitude.
Sur les pentes raides ensoleillées ainsi qu'en dessous d'environ 1800 m il y a très peu de neige.

L'après-midi: Il tombe au-dessus d'environ 2000 m jusqu'à 15 cm de neige, surtout à haute altitude et en haute montagne.

Tendance

Neige soufflée et neige mouillée constituant le danger principal.