Mardi 10.02.2026

Update du 10 02 2026, 08:00

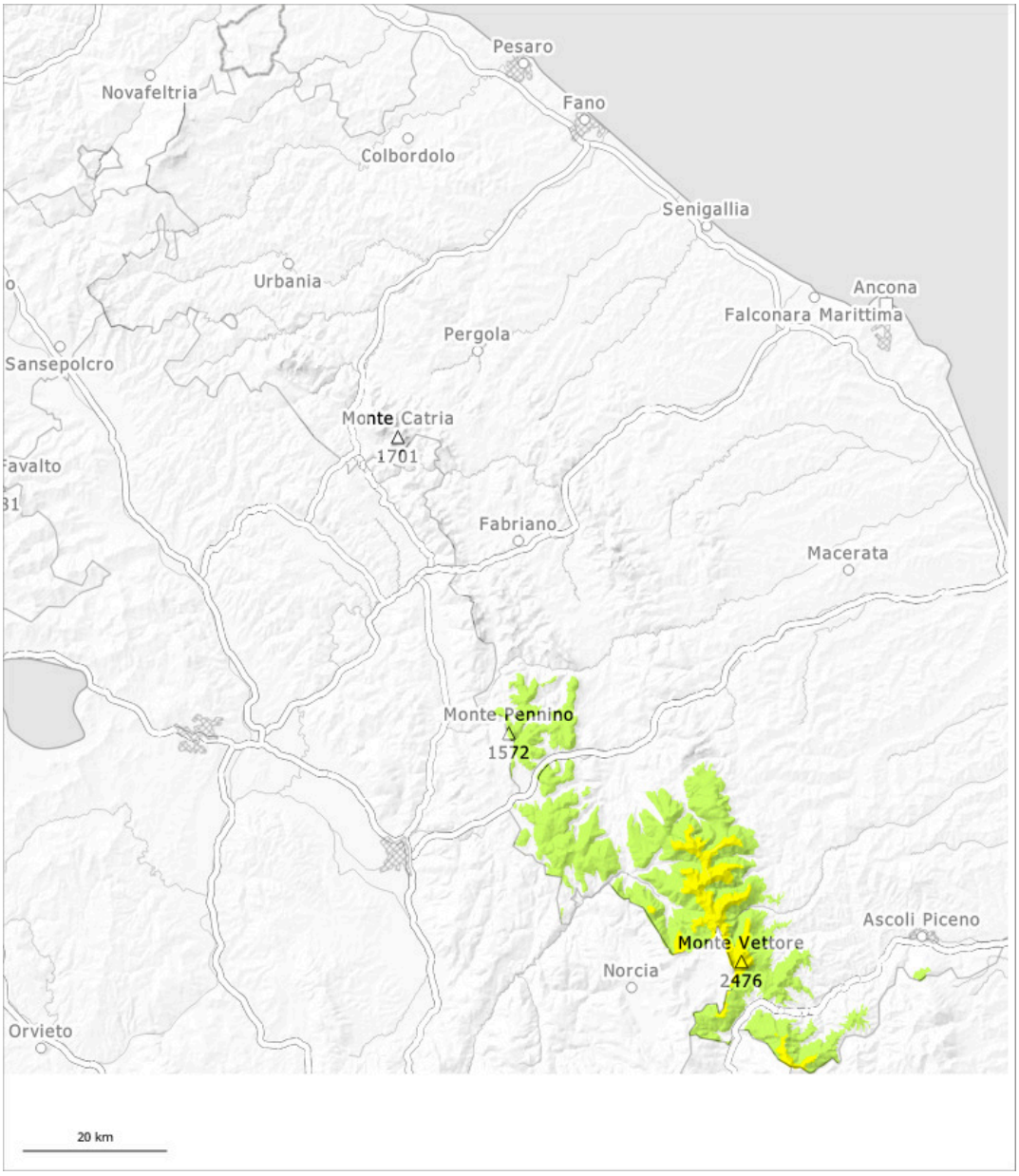

1	2	3	4	5
faible	limité	marqué	fort	très fort

Degré de danger 2 - Limité

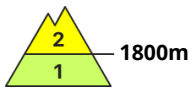

Tendance: danger d'avalanche constant
leMercredi 11 02 2026

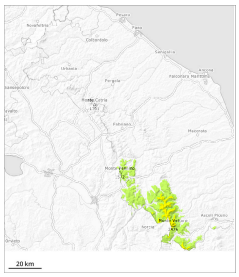

Avalanches mouillées (Neige humide)

Neige soufflée (Neige ventée)

Des avalanches de plaque de neige sont le danger principal. Des avalanches humides et mouillées de petite et rarement moyenne taille sont possibles en dessous d'environ 1900 m.

Ce sont les pentes où la neige soufflée s'est accumulée où des endroits fragiles sont présents dans la neige ancienne qui sont particulièrement défavorables. Des avalanches peuvent être déclenchées surtout avec une surcharge importante. Des avalanches de plaque de neige de petite et moyenne taille sont possibles à proximité des crêtes, dans les combes et couloirs. Ce sont surtout les transitions entre les endroits peu enneigés et les endroits très enneigés qui sont traîtres.

Manteau neigeux

Des accumulations de neige soufflée en partie épaisses se sont formées dans les derniers jours surtout dans les combes et couloirs. La neige fraîche repose par endroits sur une croûte dure.

Tendance

Réchauffement léger.