Samstag 14.03.2026

Veröffentlicht am 13.03.2026 um 17:00

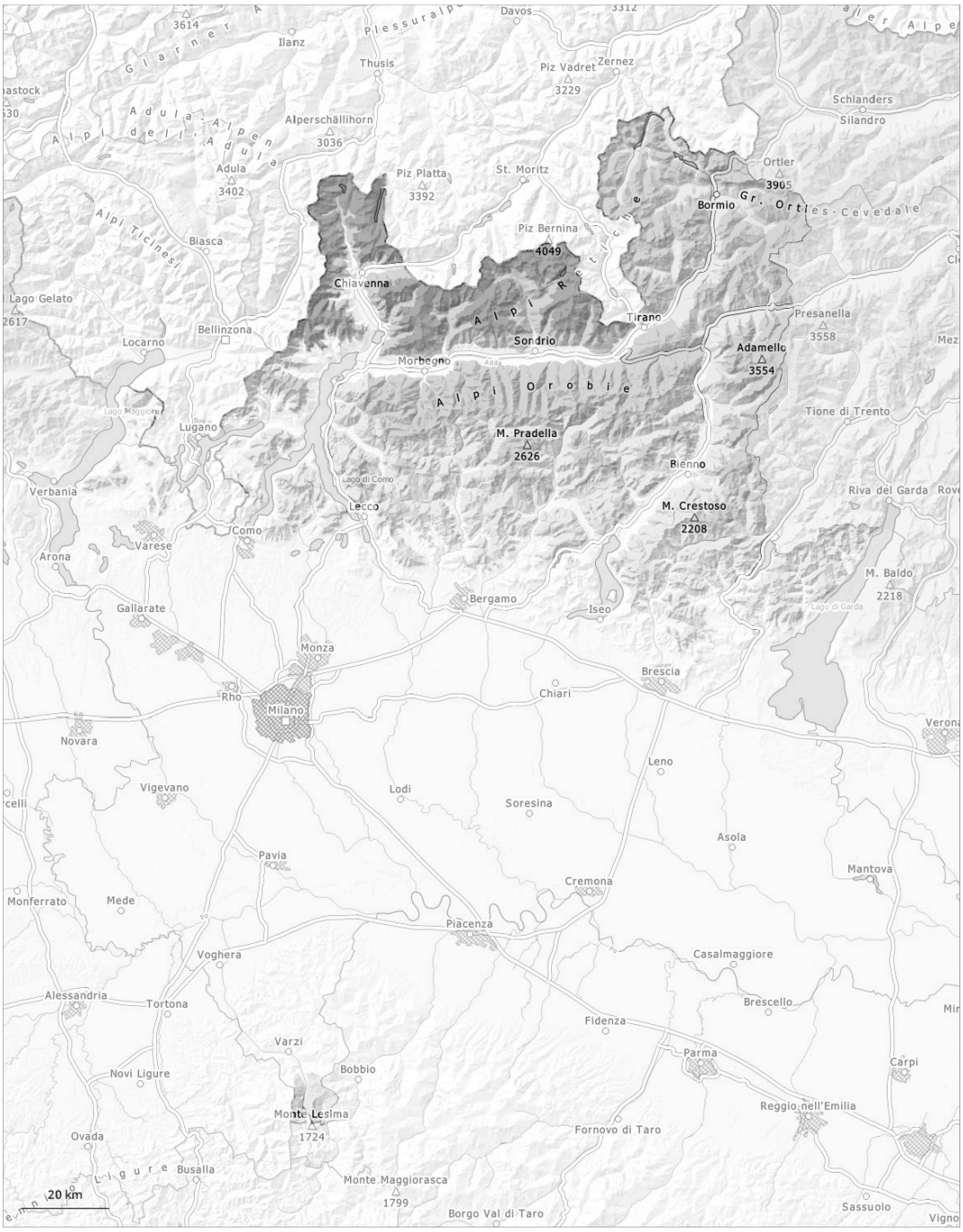

1	2	3	4	5
gering	mäßig	erheblich	groß	sehr groß

Gefahrenstufe 3 - Erheblich

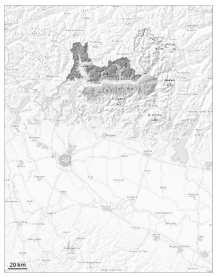

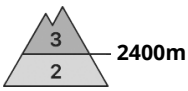

Tendenz: Lawinengefahr bleibt gleich
am Sonntag, den 15.03.2026

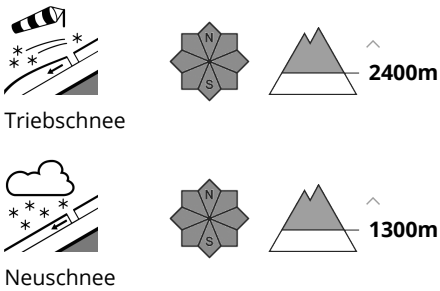

Der Neuschnee und die Triebschneeansammlungen verbinden sich schlecht mit dem Altschnee.

Der Neuschnee und die an allen Expositionen entstehenden Triebschneeansammlungen verbinden sich schlecht mit dem Altschnee.
In der Altschneedecke sind besonders an Nordwest-, Nord- und Nordosthängen heikle Schwachschichten vorhanden. Lawinen können in tiefe Schichten durchreißen und recht groß werden. Schon einzelne Wintersportler können Lawinen auslösen, auch große.

Schneedecke

Gefahrenmuster gm.6: lockerer schnee und wind | gm.1: bodennahe schwachschicht

Der Neuschnee und die an allen Expositionen entstehenden Triebschneeansammlungen verbinden sich schlecht mit dem Altschnee.
In der Altschneedecke sind besonders an steilen Nordwest-, Nord- und Nordosthängen heikle Schwachschichten vorhanden.

Gefahrenstufe 2 - Mäßig

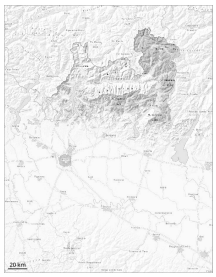

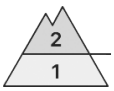

Tendenz: Lawinengefahr bleibt gleich
am Sonntag, den 15.03.2026

Neuschnee

Triebschnee

Etwas Neuschnee und die Triebschneeansammlungen werden vor allem an den Expositionen Nordwest über Nord bis Nordwest oberhalb von rund 2800 m auf eine ungünstige Altschneeoberfläche abgelagert. Schwachschichten im Altschnee erfordern eine defensive Routenwahl. Besonders heikel sind Schattenhänge, wo Schwachstellen im Altschnee vorhanden sind.

Etwas Neuschnee und die an allen Expositionen entstehenden Triebschneeansammlungen verbinden sich schlecht mit dem Altschnee. Schwachschichten im Altschnee können vor allem oberhalb von rund 2400 m mit großer Zusatzbelastung ausgelöst werden. Dies vor allem in schattigen, windgeschützten Lagen. Lawinen können bis auf den Boden durchreißen und vereinzelt groß werden. Die Altschneedecke ist im Norden instabil.

Schneedecke

Gefahrenmuster gm.6: lockerer schnee und wind | gm.1: bodennahe schwachschicht

In der Höhe lokal heimtückische Lawinensituation. Neu- und Triebschnee verbinden sich schlecht mit dem Altschnee.
Der untere Teil der Schneedecke ist kantig aufgebaut. Lawinen können vor allem mit großer Belastung in tieferen Schichten ausgelöst werden.

Gefahrenstufe 1 - Gering

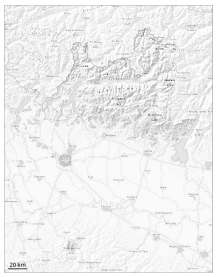

Tendenz: Lawinengefahr bleibt gleich
am Sonntag, den 15.03.2026

Neuschnee

1400m

Nassschnee

1400m

Neuschnee oberhalb von rund 1400 m.

Der Neuschnee liegt auf einer feuchten Altschneedecke. Oberhalb von rund 1400 m sind kleine feuchte und nasse Lawinen möglich.

Schneedecke

Gefahrenmuster gm.6: lockerer schnee und wind | gm.10: frühjahrssituation