Dimanche 01.03.2026

Update du 01 03 2026, 08:00

Matin

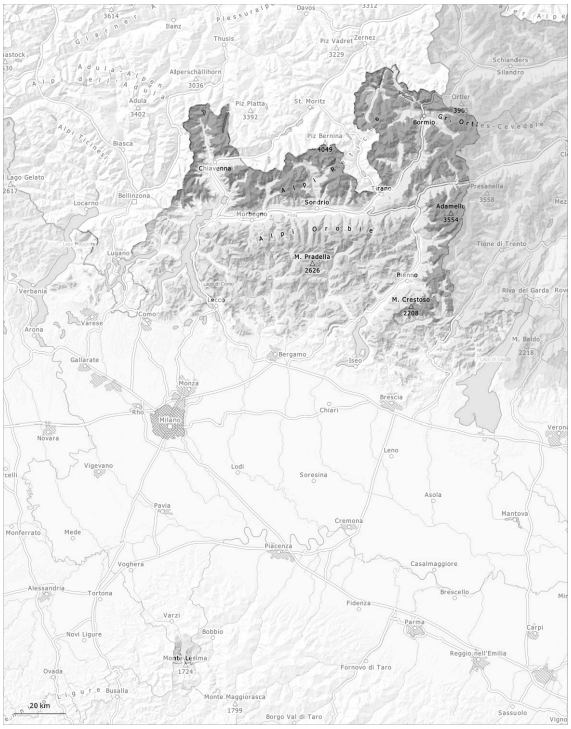

Après-midi

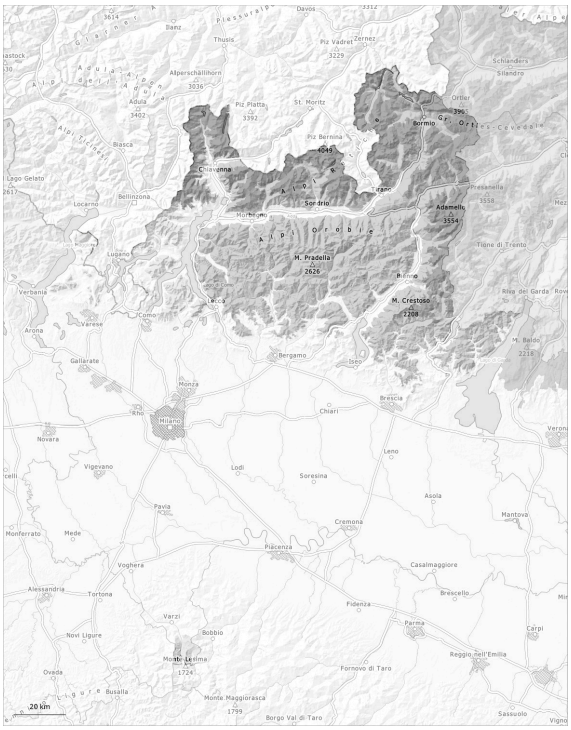

1	2	3	4	5
faible	limité	marqué	fort	très fort

Degré de danger 3 - Marqué

AM:

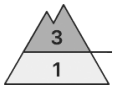

Limite de la forêt

Tendance: danger d'avalanche constant
leLundi 02 03 2026

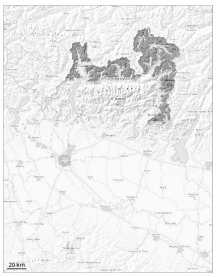

Neige soufflée (Neige ventée)

Limite de la forêt

Neige ancienne (Sous-couche fragile persistante)

Limite de la forêt

Avalanches mouillées (Neige humide)

2500m

PM:

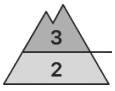

2000m

Tendance: danger d'avalanche constant
leLundi 02 03 2026

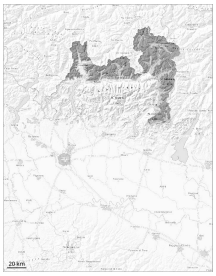

Avalanches mouillées (Neige humide)

2000m

Neige soufflée (Neige ventée)

Limite de la forêt

Neige ancienne (Sous-couche fragile persistante)

Limite de la forêt

Au-dessus d'environ 1800 m le manteau neigeux est fragile. Neige soufflée et neige ancienne fragile constituant le danger principal. Des couches fragiles dans la neige ancienne demandent un choix d'itinéraire prudent. Avec le réchauffement diurne la probabilité de déclenchement d'avalanches humides augmente sur les pentes exposées au sud en dessous d'environ 2500 m.

Attention à la neige soufflée. Des couches fragiles dans la neige ancienne peuvent déjà être déclenchées facilement par des amateurs de sports d'hiver isolés, notamment sur les pentes raides exposées à l'ouest, au nord et à l'est à haute altitude et en haute montagne. Des avalanches peuvent entraîner le manteau jusqu'au sol et atteindre une grande taille. Les endroits dangereux sont fréquents à peine identifiables pour des débutants.
Des bruits sourds et des fissures lors du passage sur le manteau neigeux sont des signes d'alarme qui attirent l'attention sur le danger.
Avec le réchauffement diurne la probabilité de déclenchement d'avalanches humides et mouillées augmente sur les pentes exposées au sud en dessous d'environ 2500 m.

Manteau neigeux

Modèles de danger md.4: froid suivant chaud / chaud suivant froid md.1: sous-couche fragile persistante

La partie inférieure du manteau neigeux a subi une métamorphose constructive à grains anguleux et est fragile. Des avalanches peuvent être déclenchées aussi dans les couches plus profondes du manteau neigeux.
En outre les accumulations de neige soufflée fraîches sont facilement déclenchables à proximité des crêtes, dans les combes et couloirs.

Tendance

Avec le réchauffement diurne le nombre des endroits dangereux augmente en cours de journée.

Degré de danger 2 - Limité

AM:

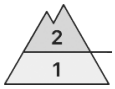

1500m

Tendance: danger d'avalanche constant
leLundi 02 03 2026

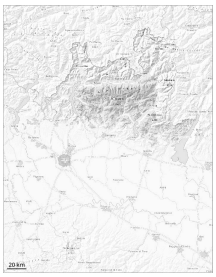

Neige soufflée (Neige ventée)

1500m

Avalanches mouillées (Neige humide)

1000m

PM:

Tendance: danger d'avalanche constant
leLundi 02 03 2026

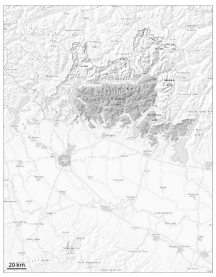

Neige soufflée (Neige ventée)

1500m

Avalanches mouillées (Neige humide)

1000m

Les accumulations de neige soufflée peuvent par endroits être facilement déclenchées surtout sur les pentes raides à l'ombre. Des couches fragiles dans la neige ancienne demandent prudence et retenue.
Des avalanches petites et moyennes humides sont à attendre avec le réchauffement.

Des avalanches sèches peuvent être déclenchées aussi dans les couches plus profondes du manteau neigeux.
Avec le réchauffement diurne la probabilité de déclenchement d'avalanches humides et mouillées augmente sur les pentes exposées au sud en dessous d'environ 2500 m.

Manteau neigeux

Modèles de danger md.6: froid, neige légère et vent | md.10: situation de printemps

Dans le manteau neigeux ancien des couches fragiles délicates sont présentes, surtout sur les pentes raides exposées au nord-ouest, au nord et au nord-est.

Tendance

Avec le réchauffement diurne le nombre des endroits dangereux augmente en cours de journée.

Degré de danger 1 - Faible

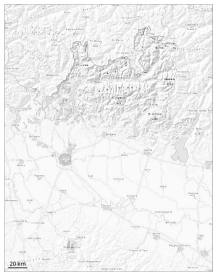

1

Tendance: danger d'avalanche constant
leLundi 02 03 2026

Avalanches mouillées (Neige humide)

N
S

1500m

Error: Incomplete joker sentence

Manteau neigeux

Modèles de danger md.10: situation de printemps