Montag 27.04.2026

Veröffentlicht am 26.04.2026 um 17:00

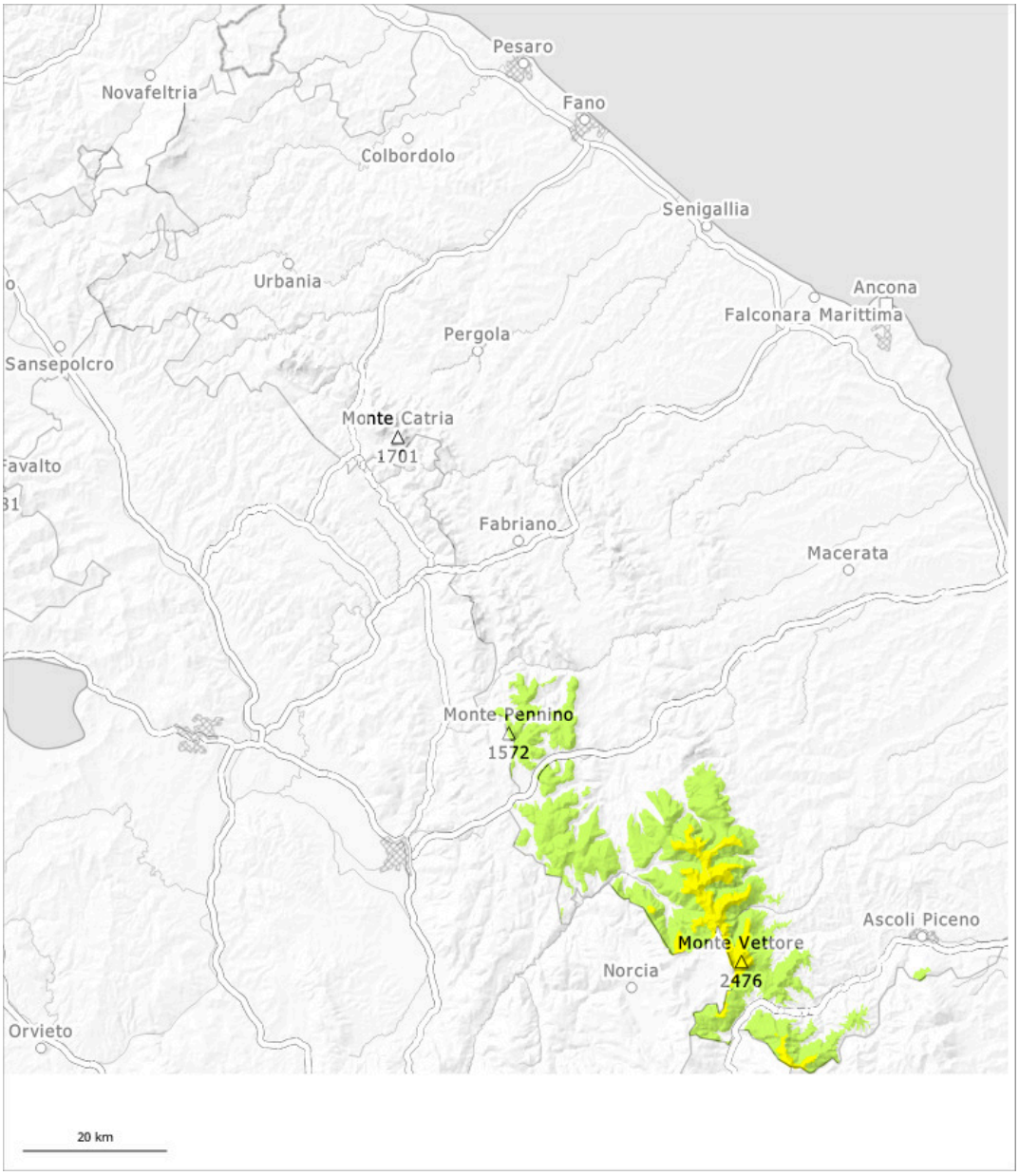

1	2	3	4	5
gering	mäßig	erheblich	groß	sehr groß

Gefahrenstufe 2 - Mäßig

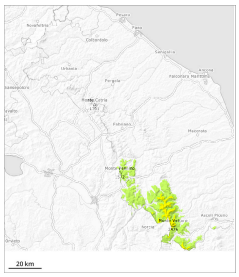

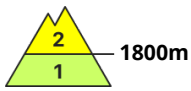

Tendenz: Lawinengefahr bleibt gleich
am Dienstag, den 28.04.2026

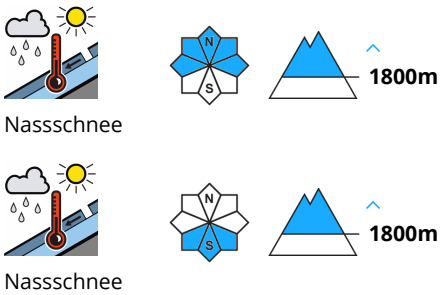

Vorsicht vor Nass- und Gleitschnee.

Vor allem an den Expositionen Ost über Nord bis West sind besonders aus noch nicht entladenen Einzugsgebieten weiterhin mittlere Gleitschneelawinen und nasse Rutsche möglich.

Schneedecke

Gefahrenmuster gm.10: frühjahrssituation

Unterhalb von rund 1800 m liegt nur wenig Schnee. In Rinnen und Mulden in hohen Lagen liegt noch viel Schnee. Die frühlingshaften Wetterbedingungen führten zu einer deutlichen Setzung der Schneedecke. Touren sollten früh gestartet und beendet werden.