aineva.it

Donnerstag 30.04.2026

Veröffentlicht am 29.04.2026 um 17:00

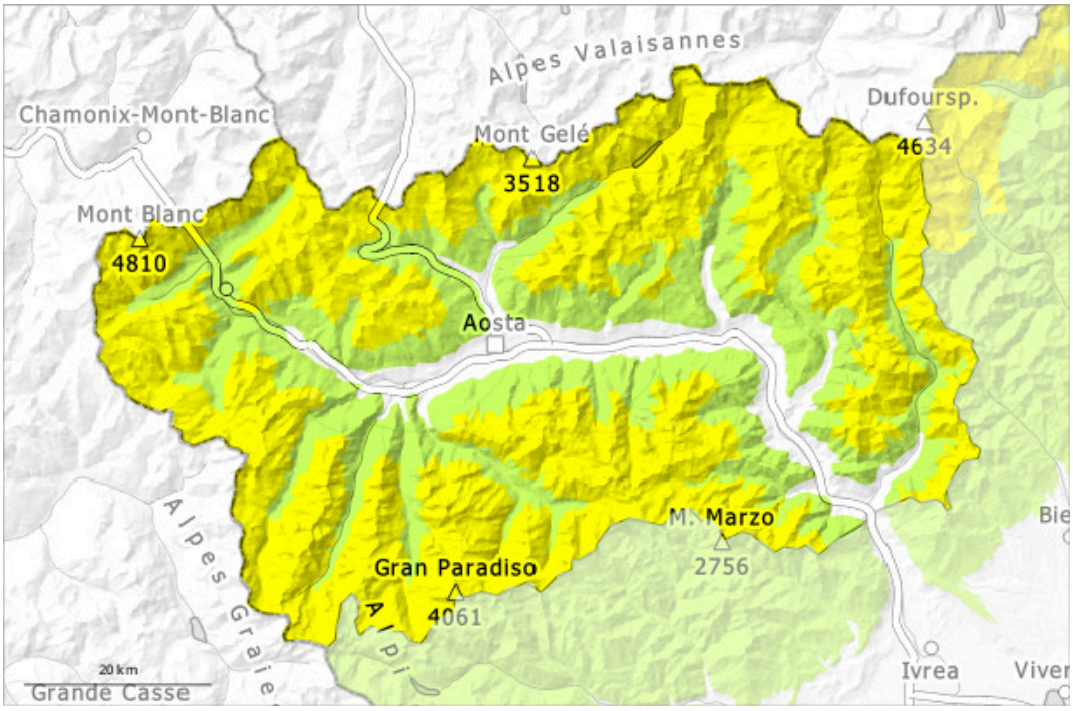

1	2	3	4	5
gering	mäßig	erheblich	groß	sehr groß

Gefahrenstufe 2 - Mäßig

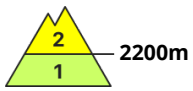

Tendenz: Lawinengefahr bleibt gleich
am Freitag, den 01.05.2026

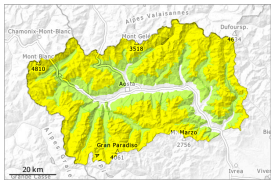

Nassschnee

Nassschnee

Es fiel lokal Schnee oberhalb von rund 2800 m. Feuchte und nasse Lawinen sind die Hauptgefahr.

Der Lawinenwarndienst hat derzeit wenig Informationen, weshalb die Lawinengefahr vor Ort besonders gründlich überprüft werden sollte.
Der Schneeregen führte an allen Expositionen unterhalb von rund 2800 m zu einer deutlichen Anfeuchtung der Schneedecke.
Die Schneeoberfläche gefriert nur in hohen Lagen tragfähig und weicht im Tagesverlauf auf. Es ist teils bewölkt.
Die Gefahr von feuchten und nassen Lawinen steigt im Tagesverlauf etwas an. Mit der tageszeitlichen Erwärmung und der Sonneneinstrahlung sind im Tagesverlauf weiterhin nasse Rutsche und Lawinen zu erwarten, auch mittelgroße, Vorsicht vor allem an extrem steilen Nordhängen unterhalb von rund 2900 m und an sehr steilen Ost-, Süd- und Westhängen in hohen Lagen.

Schneedecke

Gefahrenmuster gm.10: frühjahrssituation

Nacht: Es fielen oberhalb von rund 2800 m 5 cm Schnee, lokal auch weniger. Es fiel Regen bis auf 2800 m. Die hohe Luftfeuchtigkeit führt verbreitet zu einer raschen Setzung der Schneedecke.
Donnerstag: Bis am Vormittag fällt etwas Regen. Örtliche Schauer wechseln sich mit klaren oder bewölkten Nächten ab; das Wiedergefrieren des Schnees an der Oberfläche kann von Gebiet zu Gebiet sehr unterschiedlich sein.
In den letzten Tagen war es mild. Diese Situation führte unterhalb von rund 2900 m zu einer zunehmenden Anfeuchtung der Schneedecke.
Mit starken Temperaturschwankungen verfestigte sich die Schneedecke. Dies vor allem an steilen Sonnenhängen in hohen Lagen und an allen Expositionen in mittleren Lagen.
Es wurden kaum mehr Lawinen gemeldet.
Es liegen kleinräumig stark unterschiedliche Schneehöhen.
Besonders an Sonnenhängen unterhalb von rund 2600 m liegt kein Schnee. An Schattenhängen unterhalb der Waldgrenze liegt kaum Schnee.

Im unteren Teil der Schneedecke sind v.a. im Hochgebirge einzelne Schwachschichten vorhanden.

Tendenz

Es ist meist sonnig. Die Schneeoberfläche gefriert tragfähig und weicht rasch auf. Leichter Anstieg der Gefahr von feuchten Lawinen mit der tageszeitlichen Erwärmung und der Sonneneinstrahlung.