Sonntag 15.03.2026

Veröffentlicht am 14.03.2026 um 17:00

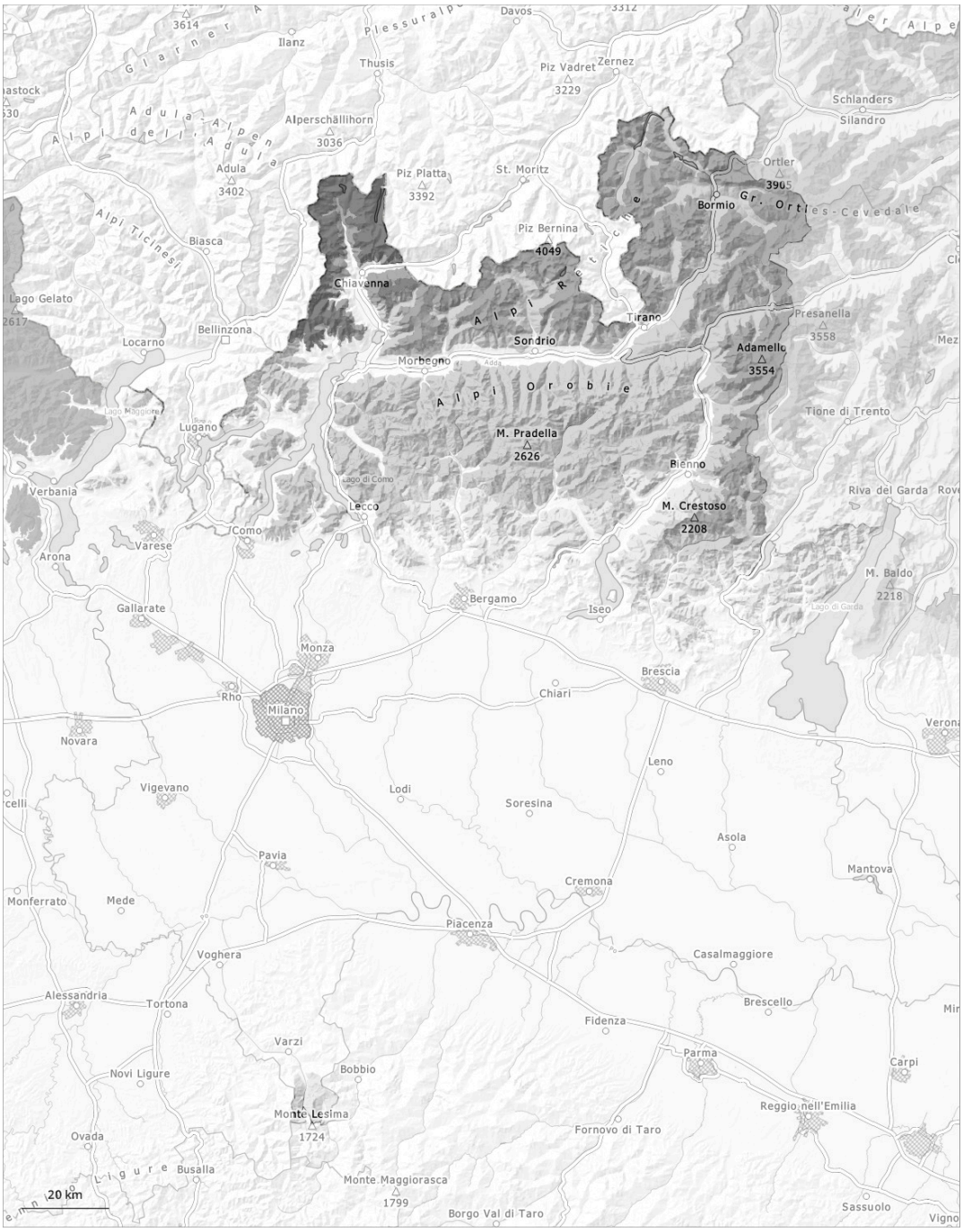

1	2	3	4	5
gering	mäßig	erheblich	groß	sehr groß

Gefahrenstufe 4 - Groß

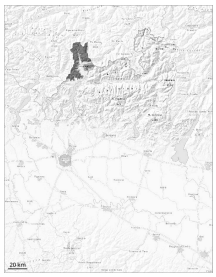

2300m

Tendenz: Lawinengefahr bleibt gleich
am Montag, den 16.03.2026

Triebschnee

2300m

Neuschnee

1400m

Markanter Anstieg der Lawinengefahr mit Neuschnee und Wind.

In den letzten Stunden fielen oberhalb von rund 1400 m verbreitet 40 bis 60 cm Schnee, lokal auch mehr. Mit Neuschnee und starkem Wind aus südlichen Richtungen entstanden vor allem in mittleren und hohen Lagen Triebschneeansammlungen.
Die frischen Triebschneeansammlungen können leicht ausgelöst werden oder spontan abgleiten. Vor allem an Südwest-, Nord- und Nordosthängen und oberhalb von rund 2300 m sind große und vereinzelt sehr große Lawinen zu erwarten.

Schneesport abseits gesicherter Pisten erfordert viel Erfahrung und Zurückhaltung.

Schneedecke

Gefahrenmuster gm.6: lockerer schnee und wind | gm.1: bodennahe schwachschicht

Der viele Neuschnee und die mit dem starken Südwind entstandenen Triebschneeansammlungen liegen auf einer ungünstigen Altschneeoberfläche. Der obere Teil der Schneedecke ist hart, mit einer oft tragfähigen Schmelzharschkruste an der Oberfläche. In der Altschneedecke sind besonders an Schattenhängen einzelne Schwachschichten vorhanden. Stellenweise können Lawinen vor allem an Nordwest-, Nord- und Nordosthängen in tiefen Schichten ausgelöst werden.

Gefahrenstufe 3 - Erheblich

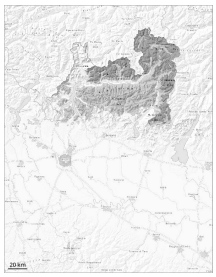

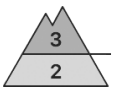

Tendenz: Lawinengefahr bleibt gleich
am Montag, den 16.03.2026

Triebschnee

Neuschnee

Der Neuschnee und die Triebschneeansammlungen verbinden sich schlecht mit dem Altschnee.

Der Neuschnee und die an allen Expositionen entstehenden Triebschneeansammlungen verbinden sich schlecht mit dem Altschnee.
In der Altschneedecke sind besonders an Nordwest-, Nord- und Nordosthängen heikle Schwachschichten vorhanden. Lawinen können in tiefe Schichten durchreißen und recht groß werden. Schon einzelne Wintersportler können Lawinen auslösen, auch große.

Schneedecke

Gefahrenmuster gm.6: lockerer schnee und wind | gm.1: bodennahe schwachschicht

Der viele Neuschnee und die mit dem starken Südwind entstandenen Triebschneeansammlungen liegen auf einer ungünstigen Altschneeoberfläche. Der obere Teil der Schneedecke ist hart, mit einer oft tragfähigen Schmelzharschkruste an der Oberfläche. In der Altschneedecke sind besonders an Schattenhängen heikle Schwachschichten vorhanden. Stellenweise können Lawinen vor allem an Nordwest-, Nord- und Nordosthängen in tiefen Schichten ausgelöst werden.

Gefahrenstufe 2 - Mäßig

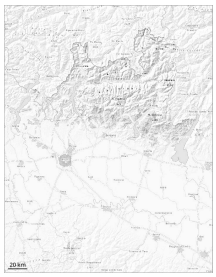

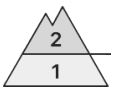

1500m

Tendenz: Lawinengefahr bleibt gleich
am Montag, den 16.03.2026

Neuschnee

1500m

Nassschnee

1200m

Der Neuschnee und die Triebschneeansammlungen werden auf eine recht günstige Altschneedecke abgelagert.

Die Schneedecke ist meist feucht.
In Gipfellagen lokal gefährliche Lawinensituation. Lawinen können bis auf den Boden durchreißen und teils mittlere Größe erreichen.

Schneedecke

Gefahrenmuster gm.6: lockerer schnee und wind | gm.10: frühjahrssituation

Die Neuschneeauflage ist feucht.

Gefahrenstufe 1 - Gering

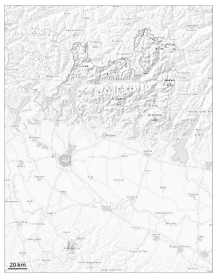

Tendenz: Lawinengefahr bleibt gleich
am Montag, den 16.03.2026

Neuschnee

1400m

Nassschnee

1200m

Neuschnee oberhalb von rund 1400 m.

Der Neuschnee liegt auf einer feuchten Altschneedecke. Oberhalb von rund 1400 m sind kleine feuchte und nasse Lawinen möglich.

Schneedecke

Gefahrenmuster gm.6: lockerer schnee und wind | gm.10: frühjahrssituation

Die Schneedecke ist meist feucht.