## TERMINILLO MONTI REATINI E LAGA OVEST

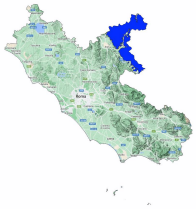

Bollettino Valanghe N. 355/2026 del 23/04/2026 ore 14.00
Validità 48 ore prossima emissione 24/04/2026
**A cura del Servizio METEOMONT dell'ARMA dei CARABINIERI**
**In collaborazione con Servizio Meteorologico dell'Aeronautica militare**

## SITUAZIONE alle 14:00 del 23/04/2026

**SITUAZIONE TIPO: situazione primaverile.**

| Quota neve (mslm) | Nord | Sud |
|---|---|---|
| | 1700 | 2000 |

| Altezza Neve (cm) | Neve al suolo | Neve Fresca | Quota (mslm) |
|---|---|---|---|
| | 029 | 000 | 1825 |

**VALANGHE OSSERVATE: -.**

## PREVISIONI 24/04/2026

# GRADO DI PERICOLO: DEBOLE 1

## SITUAZIONE TIPO: situazione primaverile.

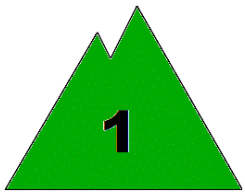

**MANTO NEVOSO: La stabilità del manto nevoso è discreta su pochi punti (aree) per isolati pendii, possibili valanghe di dimensioni piccole.**

## AVVERTENZE

Meteomont ricorda ARTVA, pala e sonda sempre al seguito.

## SCALA EUROPEA DEL GRADO DI PERICOLO VALANGHE

5 - MOLTO FORTE | 4 - FORTE | 3 - MARCATO | 2 - MODERATO | 1 - DEBOLE | NO NEVE | NO INFO

## LEGENDA PROBLEMA

NEVE FRESCA | LASTRONI DA VENTO | STRATI DEBOLI PERSISTENTI | NEVE BAGNATA | SLITTAMENTO | CORNICI | NESSUN PROBLEMA VALANGHIVO EVIDENTE | NO_INFO

**Bollettino realizzato su scala sinottica-regionale (standard EAWS). La sua valutazione non può escludere in alcun modo la necessità di una seria e capace valutazione locale del pericolo (singolo pendio) che può essere anche sensibilmente diverso. Le previsioni meteorologiche sono relative all'orario UTC (per l'Italia +1 in inverno e +2 in estate).**

MINISTERO DELLA DIFESA

meteomont
Servizio Nazionale di previsione neve e valanghe

EAWS EUROPEAN AVALANCHE WARNING SERVICES

CARABINIERI

# TERMINILLO MONTI REATINI E LAGA OVEST

## PREVISIONE METEO

| Quota | | 24/04/2026 h6:00 | 24/04/2026 h12:00 | 24/04/2026 h18:00 |
|---|---|---|---|---|
| 1000 | Venti | 02 Nodi da N-Est | 03 Nodi da Nord | 03 Nodi da Nord |
| | Temperature | +05 °C | +12 °C | +09 °C |
| | Temp.percepita | 5 °C | 12 °C | 8 °C |
| 2000 | Venti | 08 Nodi da N-Est | 03 Nodi da Nord | 07 Nodi da Nord |
| | Temperature | +03 °C | +06 °C | +06 °C |
| | Temp.percepita | -1 °C | 5 °C | 3 °C |
| 3000 | Venti | 11 Nodi da N-Est | 04 Nodi da N-Est | 05 Nodi da Nord |
| | Temperature | -02 °C | -03 °C | +00 °C |
| | Temp.percepita | -8 °C | -6 °C | -3 °C |
| Zero termico | | 2600-2800 m. | 2600-2800 m. | 2900-3100 m. |
| Fenomeno | | — | — | — |
| Stato del cielo | | | | |

## LEGENDA FENOMENI

— Assenza Fenomeni · Nebbia · Foschia · Pioggia debole · Pioggia moderata · Pioggia forte · Temporali

Nevicata debole · Nevicata moderata · Nevicata forte

## STATO DEL CIELO

Sereno · Poco nuvoloso · Nuvoloso · Molto nuvoloso · Coperto

**(*) Dati meteonivometrici non presenti.**

**L'INFORMAZIONE E' PREVENZIONE - LEGGI L'ATTUALE GRADO DI PERICOLO VALANGHE!**

**IL CAPO DEL CENTRO NAZIONALE METEOMONT**
**(Ten. Col. RFI Emanuela Gini)**
**FIRMA AUTOGRAFA OMESSA AI SENSI**
**DELL'ART.3 DEL D.LGS N.39/1993**

Bollettino realizzato su scala sinottica-regionale (standard EAWS). La sua valutazione non può escludere in alcun modo la necessità di una seria e capace valutazione locale del pericolo (singolo pendio) che può essere anche sensibilmente diverso. Le previsioni meteorologiche sono relative all'orario UTC (per l'Italia +1 in inverno e +2 in estate).