aineva.it

Giovedì 05.02.2026

Aggiornato05.02.2026 alle ore 06:58

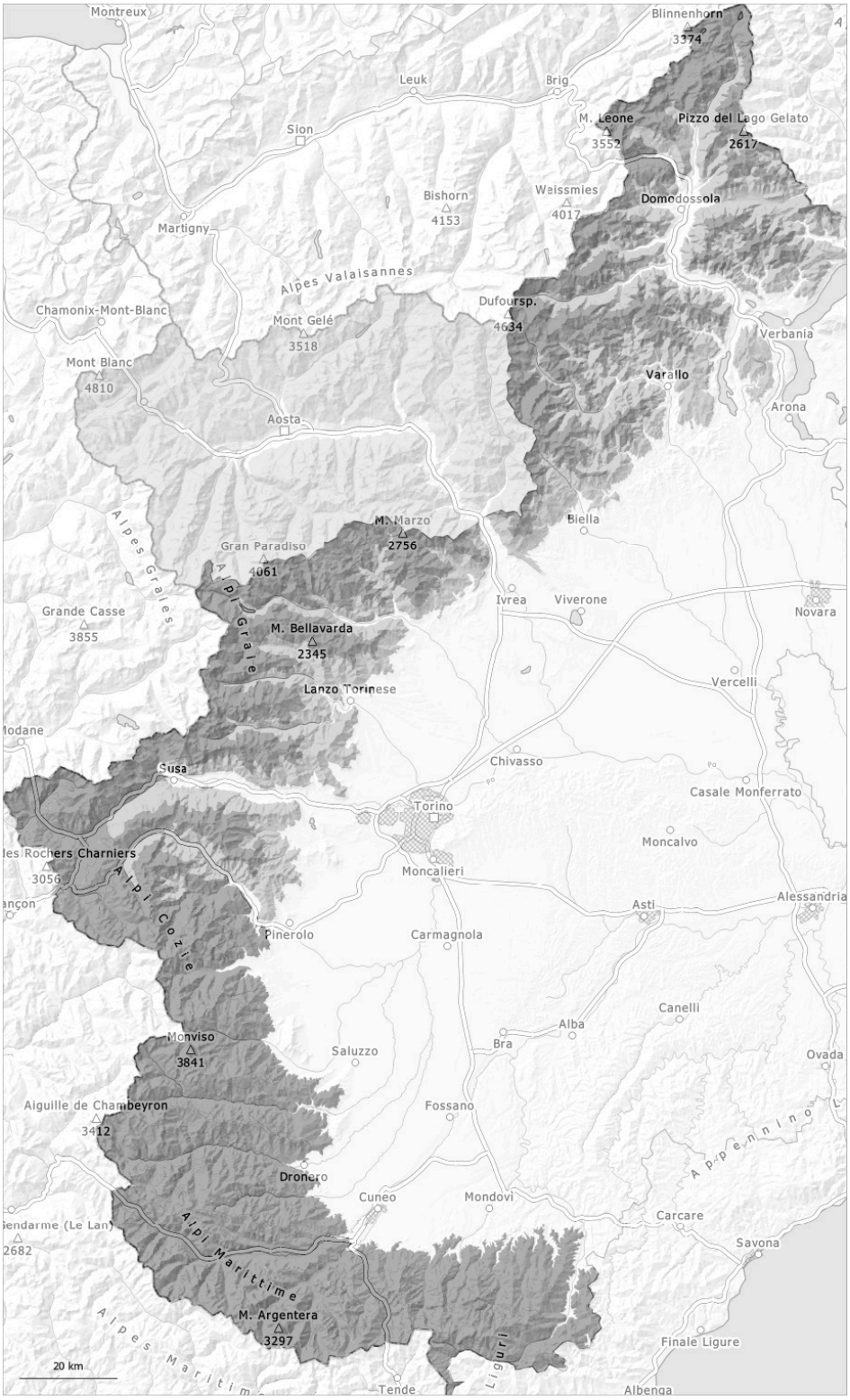

1	2	3	4	5
debole	moderato	marcato	forte	molto forte

Grado di pericolo 3 - Marcato

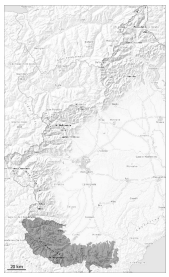

Tendenza: pericolo valanghe stabile
per Venerdì il 06.02.2026

Lastrone da vento

Limite del bosco

Neve fresca

Con la neve fresca e il rialzo termico, la situazione valanghiva è ancora delicata. Neve fresca e neve ventata sono la principale fonte di pericolo.

Con neve fresca e vento forte proveniente da sud ovest si sono formati accumuli di neve ventata instabili. Essi possono distaccarsi facilmente e, a livello isolato, raggiungere dimensioni molto grandi. Ciò soprattutto sui pendii ripidi al di sopra del limite del bosco, come pure nelle conche, nei canaloni e dietro ai cambi di pendenza. I punti pericolosi sono in parte innevati e difficili da individuare.

Spesso le valanghe possono subire un distacco nei vari strati di neve ventata. Con il rialzo termico e l'irradiazione solare diurni, sono possibili già molte valanghe asciutte spontanee di medie e anche parecchie di grandi dimensioni.

I rumori di "whum" e la formazione di fessure quando si calpesta la coltre di neve così come i distacchi spontanei di valanghe sono i tipici indizi di una debole struttura del manto nevoso. Le escursioni richiedono esperienza nella valutazione del pericolo di valanghe e una prudente scelta dell'itinerario.

Manto nevoso

Situazione tipo st.6: neve a debole coesione e vento

Al di sopra dei 1000 m circa c'è tuttora molta neve. Da martedì sono caduti diffusamente da 30 a 50 cm di neve al di sopra dei 1500 m circa, localmente anche di più. Con il vento forte proveniente da ovest, si sono formati nuovi accumuli di neve ventata.
In molti punti la neve fresca e quella ventata poggiano su un debole manto di neve vecchia.

Tendenza

In molte regioni, fino alla mattinata cadrà neve al di sopra dei 700 m circa. Con neve fresca e vento, leggero aumento del pericolo di valanghe.

Grado di pericolo 3 - Marcato

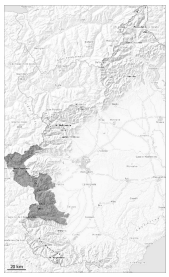

Tendenza: pericolo valanghe stabile
per Venerdì il 06.02.2026

Lastrone da vento

Limite del bosco

Neve fresca

Marcato pericolo di valanghe. La neve fresca e la neve ventata rappresentano la principale fonte di pericolo.

Con neve fresca e vento moderato si sono formati accumuli di neve ventata in parte di grandi dimensioni. Gli accumuli di neve ventata possono distaccarsi già in seguito al passaggio di un singolo appassionato di sport invernali. Ciò soprattutto sui pendii ripidi, come pure nelle conche, nei canaloni e dietro ai cambi di pendenza anche alle quote di media montagna. Con il rialzo termico e l'irradiazione solare diurni, sono possibili alcune valanghe asciutte spontanee di piccole e medie dimensioni.
I punti pericolosi sono in parte innevati difficili da individuare. I rumori di "whum" e la formazione di fessure quando si calpesta la coltre di neve così come i distacchi spontanei di valanghe sono i tipici indizi di una debole struttura del manto nevoso.
Le valanghe possono subire un distacco negli strati più profondi del manto nevoso specialmente sui pendii ripidi ombreggiati.
Si consiglia una prudente scelta dell'itinerario e di mantenere le distanze di scarico.

Manto nevoso

Situazione tipo st.6: neve a debole coesione e vento | st.1: strato debole persistente basale

Da martedì sono caduti diffusamente da 20 a 25 cm di neve, localmente anche di più. Con neve fresca e vento da moderato a forte proveniente dai quadranti meridionali soprattutto al di sopra del limite del bosco si sono formati insidiosi accumuli di neve ventata. La neve fresca e la neve ventata poggiano su strati soffici soprattutto sui pendii riparati dal vento ombreggiati.

Alle quote medie e alte: Soprattutto sui pendii ombreggiati molto ripidi, nella parte basale del manto nevoso si trovano, a livello isolato, strati fragili instabili.

Tendenza

In alcune regioni, fino alla mattinata cadrà neve al di sopra dei 1000 m circa. Con neve fresca e vento,

> leggero aumento del pericolo di valanghe.

Grado di pericolo 3 - Marcato

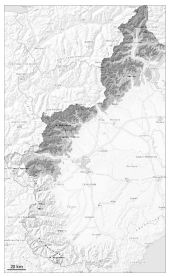

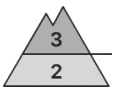

Limite del bosco

Tendenza: pericolo valanghe stabile
per Venerdì il 06.02.2026

Lastrone da vento

Limite del bosco

Neve fresca

Alle quote medie e alte marcato pericolo di valanghe.

Con neve fresca e vento in parte forte proveniente dai quadranti occidentali si sono formati accumuli di neve ventata instabili. Ciò soprattutto sui pendii ripidi, come pure nelle conche, nei canaloni e dietro ai cambi di pendenza anche alle quote di media montagna. I nuovi accumuli di neve ventata possono distaccarsi con un debole sovraccarico. I punti pericolosi sono in parte innevati e appena individuabili.

Con il rialzo termico e l'irradiazione solare diurni, sono possibili alcune valanghe asciutte spontanee di piccole e medie dimensioni.

Le valanghe possono subire un distacco negli strati più profondi del manto nevoso specialmente sui pendii ripidi ombreggiati. Con neve fresca e vento, sono possibili alcune valanghe asciutte spontanee di medie e, a livello isolato, di grandi dimensioni.

Si raccomandano distanze di scarico e discese singole.

Manto nevoso

Situazione tipo st.6: neve a debole coesione e vento | st.1: strato debole persistente basale

Da martedì sono caduti sino a 15 cm di neve al di sopra dei 1500 m circa. Con neve fresca e vento moderato nella giornata di martedì si sono formati ulteriori accumuli di neve ventata. La neve fresca e la neve ventata poggiano su strati soffici soprattutto sui pendii riparati dal vento ombreggiati.

Alle quote medie e alte: Soprattutto sui pendii ombreggiati molto ripidi, nella parte basale del manto nevoso si trovano, a livello isolato, strati fragili instabili.

Tendenza

In alcune regioni, fino alla mattinata cadrà neve al di sopra dei 1000 m circa. Con neve fresca e vento,

> leggero aumento del pericolo di valanghe.