Jeudi 05.02.2026

Update du 05 02 2026, 06:58

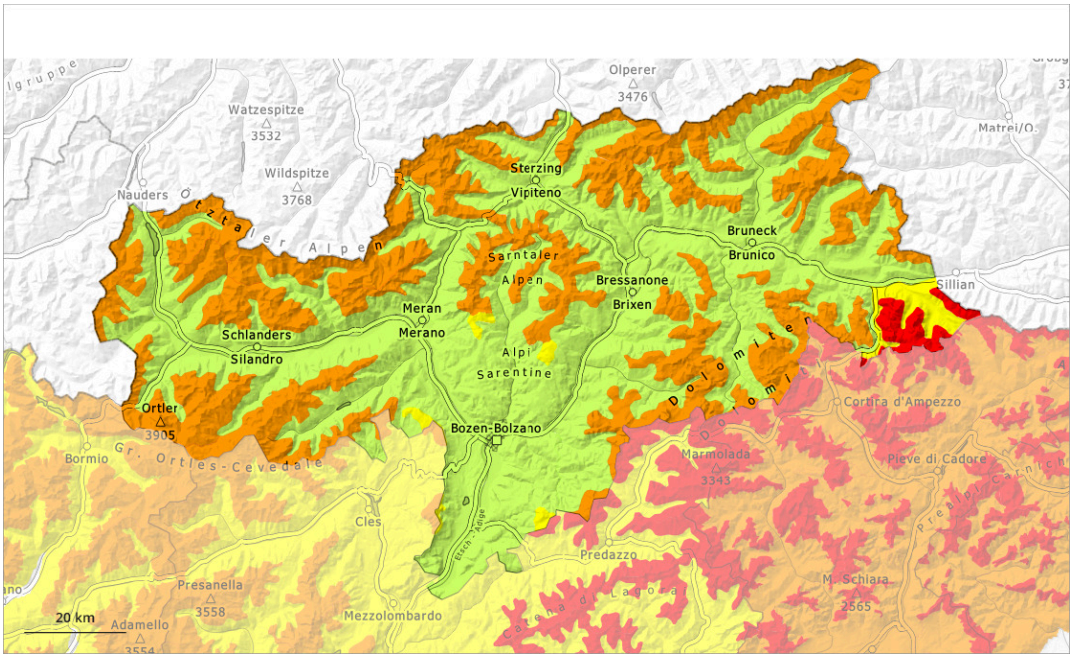

1	2	3	4	5
faible	limité	marqué	fort	très fort

Degré de danger 4 - Fort

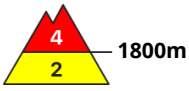

Tendance: danger d'avalanche constant
leVendredi 06 02 2026

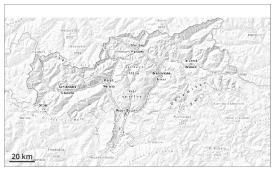

Neige ancienne (Sous-couche fragile persistante)

Neige ancienne (Sous-couche fragile persistante)

Les conditions pour les sports de neige en dehors des pistes sécurisées sont critiques.

En première moitié de nuit de plus en plus nombreuses avalanches spontanées de moyenne et rarement grande taille sont possibles surtout sur les pentes exposées à l'ouest, au nord et à l'est. Ceci particulièrement dans les régions concernées par les précipitations principales. Des avalanches peuvent en de nombreux endroits être déclenchées dans la neige ancienne.

Le danger concerne surtout les terrains alpins de sports d'hiver. Des départs spontanés d'avalanches ainsi que des bruits sourds sont des signes nets d'une structure fragile du manteau neigeux. Des déclenchements à distance sont vraisemblables. Les endroits dangereux sont fréquents et à peine identifiables.

Manteau neigeux

Modèles de danger md.1: sous-couche fragile persistante md.8: givre de surface enneigé

Depuis mardi il est tombé de 10 à 25 cm de neige. Il tombe de 20 à 40 cm de neige, localement plus. La neige fraîche se déposera sur une couche fragile de neige ancienne. Dans le manteau neigeux ancien des couches fragiles importantes sont présentes.

Tendance

Les conditions avalancheuses restent délicates.

Degré de danger 4 - Fort

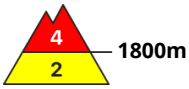

Tendance: danger d'avalanche constant
leVendredi 06 02 2026

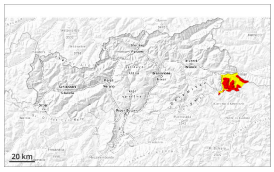

Neige ancienne (Sous-couche fragile persistante)

Neige ancienne (Sous-couche fragile persistante)

Les conditions pour les sports de neige en dehors des pistes sécurisées sont critiques.

En première moitié de nuit de plus en plus nombreuses avalanches spontanées de moyenne et rarement grande taille sont possibles surtout sur les pentes exposées à l'ouest, au nord et à l'est. Ceci particulièrement dans les régions concernées par les précipitations principales. Des avalanches peuvent en de nombreux endroits être déclenchées dans la neige ancienne.

Le danger concerne surtout les terrains alpins de sports d'hiver. Des départs spontanés d'avalanches ainsi que des bruits sourds sont des signes nets d'une structure fragile du manteau neigeux. Des déclenchements à distance sont vraisemblables. Les endroits dangereux sont fréquents et à peine identifiables.

Manteau neigeux

Modèles de danger md.1: sous-couche fragile persistante | md.8: givre de surface enneigé

Depuis mardi il est tombé de 10 à 25 cm de neige. Il tombe de 20 à 40 cm de neige, localement plus. La neige fraîche se déposera sur une couche fragile de neige ancienne. Dans le manteau neigeux ancien des couches fragiles importantes sont présentes.

Tendance

Les conditions avalancheuses restent délicates.

Degré de danger 3 - Marqué

Limite de la forêt

Tendance: danger d'avalanche constant
leVendredi 06 02 2026

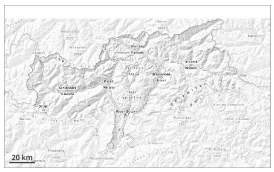

Neige ancienne (Sous-couche fragile persistante)

Limite de la forêt

Neige soufflée (Neige ventée)

Limite de la forêt

Situation avalancheuse traître. Attention à la neige soufflée et neige ancienne fragile.

Des couches fragiles marquées en partie inférieure du manteau neigeux peuvent être déclenchées facilement par des amateurs de sports d'hiver isolés. En outre les accumulations de neige soufflée fraîches sont très facilement déclenchables. Des avalanches peuvent entraîner la neige ancienne fragile et atteindre une taille moyenne.
Prudence surtout sur les pentes raides exposées à l'ouest, au nord et à l'est au-dessus de la limite de la forêt.

Des bruits sourds et des fissures lors du passage sur le manteau neigeux ainsi que des départs spontanés d'avalanches sont des signes d'alarme qui attirent l'attention sur le danger. Les endroits dangereux sont en partie couverts de neige fraîche, et ainsi difficilement identifiables. Des déclenchements à distance sont possibles.
Prudence et retenue sont recommandées.

Manteau neigeux

Modèles de danger md.1: sous-couche fragile persistante | md.8: givre de surface enneigé

Il tombe jusqu'à 15 cm de neige, localement plus.
La neige fraîche et la neige soufflée se déposeront sur une surface de neige ancienne défavorable. Dans le manteau neigeux ancien des couches fragiles importantes sont présentes. Ceci particulièrement sur les pentes exposées à l'ouest, au nord et à l'est.

Tendance

Les conditions avalancheuses restent traîtres.

Degré de danger 3 - Marqué

Limite de la forêt

Tendance: danger d'avalanche constant
leVendredi 06 02 2026

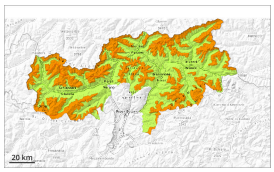

Neige ancienne (Sous-couche fragile persistante)

Limite de la forêt

Neige soufflée (Neige ventée)

Limite de la forêt

Situation avalancheuse traître. Attention à la neige soufflée et neige ancienne fragile.

Des couches fragiles marquées en partie inférieure du manteau neigeux peuvent être déclenchées facilement par des amateurs de sports d'hiver isolés. En outre les accumulations de neige soufflée fraîches sont très facilement déclenchables. Des avalanches peuvent entraîner la neige ancienne fragile et atteindre une taille moyenne.
Prudence surtout sur les pentes raides exposées à l'ouest, au nord et à l'est au-dessus de la limite de la forêt.

Des bruits sourds et des fissures lors du passage sur le manteau neigeux ainsi que des départs spontanés d'avalanches sont des signes d'alarme qui attirent l'attention sur le danger. Les endroits dangereux sont en partie couverts de neige fraîche, et ainsi difficilement identifiables. Des déclenchements à distance sont possibles.
Prudence et retenue sont recommandées.

Manteau neigeux

Modèles de danger md.1: sous-couche fragile persistante | md.8: givre de surface enneigé

Il tombe jusqu'à 15 cm de neige, localement plus.
La neige fraîche et la neige soufflée se déposeront sur une surface de neige ancienne défavorable. Dans le manteau neigeux ancien des couches fragiles importantes sont présentes. Ceci particulièrement sur les pentes exposées à l'ouest, au nord et à l'est.

Tendance

Les conditions avalancheuses restent traîtres.

Degré de danger 2 - Limité

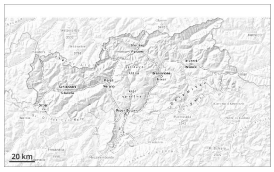

Limite de la forêt

Tendance: danger d'avalanche constant
leVendredi 06 02 2026

Neige soufflée
(Neige ventée)

Limite de la forêt

Attention à la neige récemment soufflée.

Les accumulations récentes de neige soufflée peuvent parfois être facilement déclenchées. Ceci particulièrement sur les pentes raides à l'ombre comme à proximité des crêtes, dans les combes et couloirs au-dessus de la limite de la forêt. Des avalanches sont de manière isolée de taille moyenne. Les endroits dangereux sont en partie couverts de neige fraîche, et ainsi difficilement identifiables.

A côté du danger d'ensevelissement, il faut surtout penser au danger d'être emporté et de chuter.

Manteau neigeux

Modèles de danger md.6: froid, neige légère et vent

Les accumulations de neige soufflée fraîches se déposeront sur une surface de neige ancienne défavorable en altitude. Le manteau neigeux ancien a subi une métamorphose constructive.

Le manteau neigeux est généralement très variable à petite échelle.

Tendance

Danger d'avalanches limité. Neige récemment soufflée à surveiller.

Degré de danger 2 - Limité

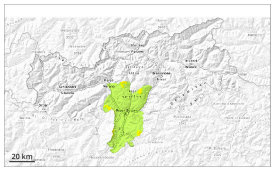

Limite de la forêt

Tendance: danger d'avalanche constant
leVendredi 06 02 2026

Neige soufflée
(Neige ventée)

Limite de la forêt

Attention à la neige récemment soufflée.

Les accumulations récentes de neige soufflée peuvent parfois être facilement déclenchées. Ceci particulièrement sur les pentes raides à l'ombre comme à proximité des crêtes, dans les combes et couloirs au-dessus de la limite de la forêt. Des avalanches sont de manière isolée de taille moyenne. Les endroits dangereux sont en partie couverts de neige fraîche, et ainsi difficilement identifiables.

A côté du danger d'ensevelissement, il faut surtout penser au danger d'être emporté et de chuter.

Manteau neigeux

Modèles de danger md.6: froid, neige légère et vent

Les accumulations de neige soufflée fraîches se déposeront sur une surface de neige ancienne défavorable en altitude. Le manteau neigeux ancien a subi une métamorphose constructive.

Le manteau neigeux est généralement très variable à petite échelle.

Tendance

Danger d'avalanches limité. Neige récemment soufflée à surveiller.