Sonntag 22.03.2026

Veröffentlicht am 21.03.2026 um 17:00

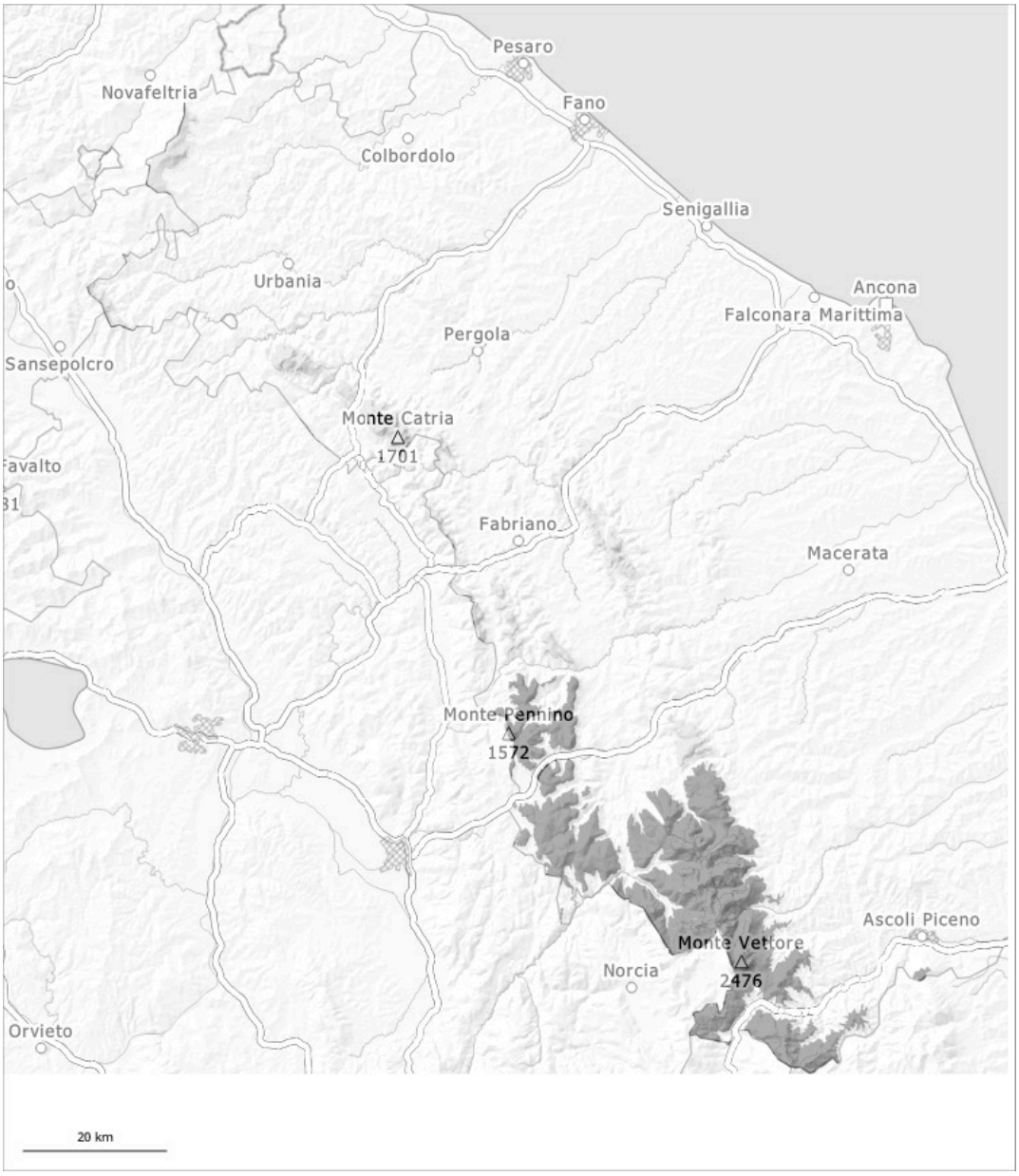

1	2	3	4	5
gering	mäßig	erheblich	groß	sehr groß

Gefahrenstufe 3 - Erheblich

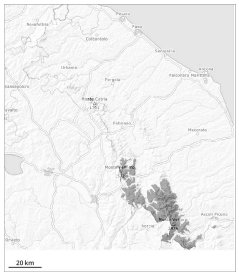

Tendenz: Lawinengefahr bleibt gleich
am Montag, den 23.03.2026

Triebschnee

Neu- und Triebschnee oberhalb von rund 1000 m.

Der teilweise starke Wind hat Schnee verfrachtet. Verbreitet entstanden Triebschneeansammlungen. Die Gefahrenstellen liegen vor allem an Triebschneehängen aller Expositionen oberhalb von rund 1600 m sowie in Rinnen, Mulden und hinter Geländekanten. Es sind Schneebrettlawinen möglich.

Schneedecke

Mit mäßigem bis starkem Nordostwind entstanden frische Triebschneeansammlungen. Die Triebschneeansammlungen sind schlecht mit dem Altschnee verbunden. Sie sind vorsichtig zu beurteilen.

Gefahrenstufe 1 - Gering

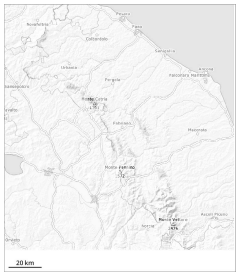

Tendenz: Lawinengefahr bleibt gleich
am Montag, den 23.03.2026

Triebschnee

Neu- und Triebschnee oberhalb von rund 1000 m.

Der teilweise starke Wind hat den Neuschnee verfrachtet. Stellenweise entstanden Triebschneeansammlungen.

Schneedecke

Die Triebschneeansammlungen bilden die Hauptgefahr.