Vendredi 27.03.2026

Publié 26 03 2026, 17:00

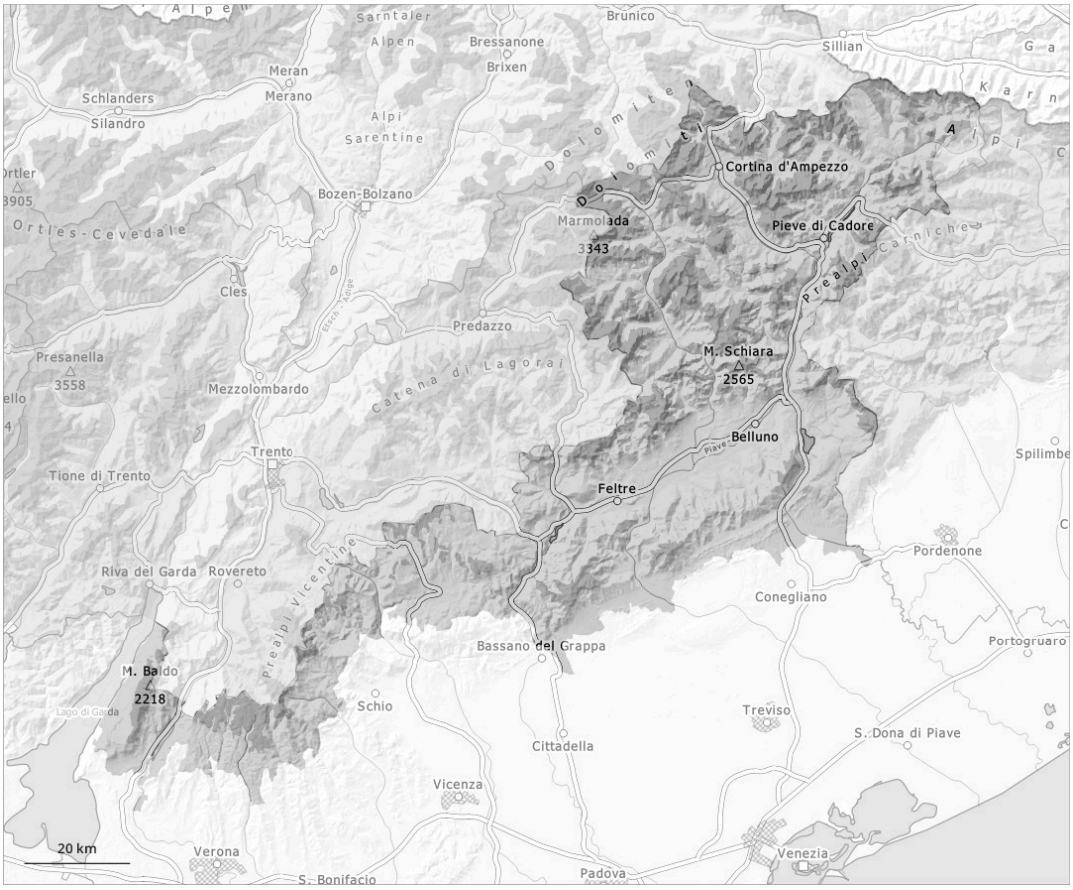

1	2	3	4	5
faible	limité	marqué	fort	très fort

Degré de danger 3 - Marqué

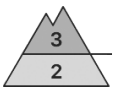

Limite de la forêt

Tendance: danger d'avalanche constant
leSamedi 28 03 2026

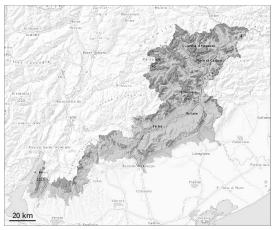

Neige soufflée
(Neige ventée)

Limite de la forêt

Neige
ancienne
(Sous-couche
fragile
persistante)

1800m

Les accumulations de neige soufflée se développent encore avec le vent fort.

Des accumulations de neige soufflée en partie grandes se sont formées avec la neige fraîche et le vent de nord tempétueux à toutes les expositions. En outre des accumulations de neige soufflée supplémentaires se forment. À proximité des crêtes, dans les combes et couloirs des avalanches de plaque de neige sèche sont possibles, éventuellement d'assez grande taille. Des avalanches peuvent être déjà déclenchées par un seul amateur de sports d'hiver ou se déclencher spontanément. Des avalanches peuvent par endroits être déclenchées surtout sur les pentes raides exposées à l'ouest, au nord et à l'est dans les couches profondes du manteau neigeux.
En outre, des avalanches de neige meuble sont possibles.
Les randonnées demandent prudence et retenue.

Manteau neigeux

Modèles de danger md.6: froid, neige légère et vent | md.1: sous-couche fragile persistante

Il est tombé en général de 10 à 25 cm de neige. Le vent a soufflé parfois en ouragan. Le vent transporte intensivement la neige fraîche.
La neige fraîche et la neige soufflée se déposeront sur une surface de neige ancienne défavorable au-dessus de la limite de la forêt. Le manteau neigeux ancien est faible, notamment sur les pentes exposées à l'ouest, au nord et à l'est et sur les pentes exposées au sud en altitude.

Tendance

Danger d'avalanches toujours marqué. Les avalanches peuvent par endroits être déclenchées facilement.
La retenue est de mise pour cette première journée ensoleillée.