Donnerstag 26.03.2026

Veröffentlicht am 25.03.2026 um 17:00

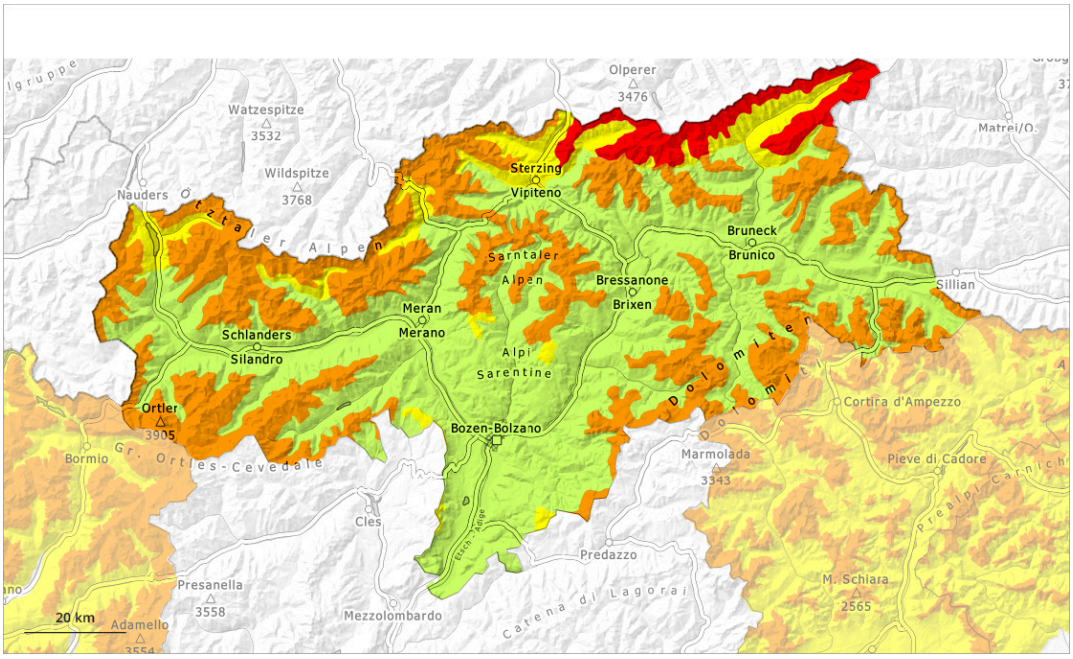

1	2	3	4	5
gering	mäßig	erheblich	groß	sehr groß

Gefahrenstufe 4 - Groß

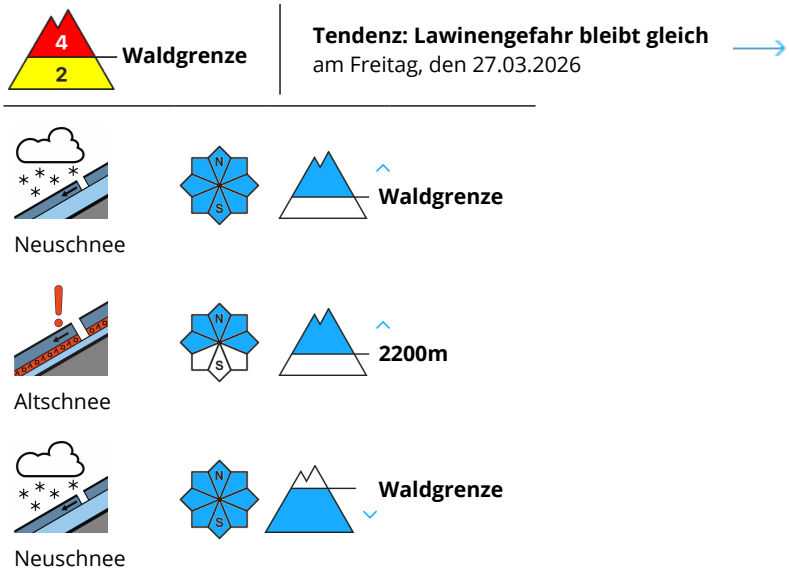

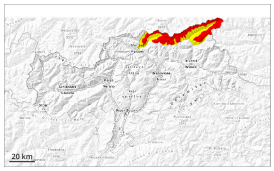

Abseits der Pisten verbreitet gefährliche Lawinensituation.

Der viele Neuschnee und die an allen Expositionen entstehenden, teils großen Triebschneeansammlungen können oberhalb der Waldgrenze leicht ausgelöst werden oder spontan abgleiten. Lawinen können in oberflächennahen Schichten anreißen und mittlere Größe erreichen. Zudem können stellenweise Lawinen in bodennahe Schichten der Schneedecke durchreißen und an West-, Nord- und Osthängen groß werden, besonders oberhalb von rund 2200 m.
Die Gefährdung bezieht sich hauptsächlich auf alpines Schneesportgelände.

Zudem sind meist kleine spontane Lawinen möglich, besonders an extrem steilen Hängen.

Schneedecke

Gefahrenmuster gm.6: lockerer schnee und wind | gm.1: bodennahe schwachschicht

Es fallen 40 bis 60 cm Schnee, lokal auch mehr. Der Wind bläst stürmisch. Der Wind verfrachtet den Neuschnee intensiv. Es entstehen mächtige Triebschneeansammlungen.

Neu- und Triebschnee werden oberhalb der Waldgrenze auf eine ungünstige Altschneeoberfläche abgelagert. Die Altschneedecke ist schwach, besonders an West-, Nord- und Osthängen oberhalb von rund 2200 m und an Südhängen im Hochgebirge.

Tendenz

Mit mäßigem bis starkem Wind aus nördlichen Richtungen entstehen weitere Triebschneeansammlungen.

Lawinen können weiterhin leicht ausgelöst werden.

Gefahrenstufe 3 - Erheblich

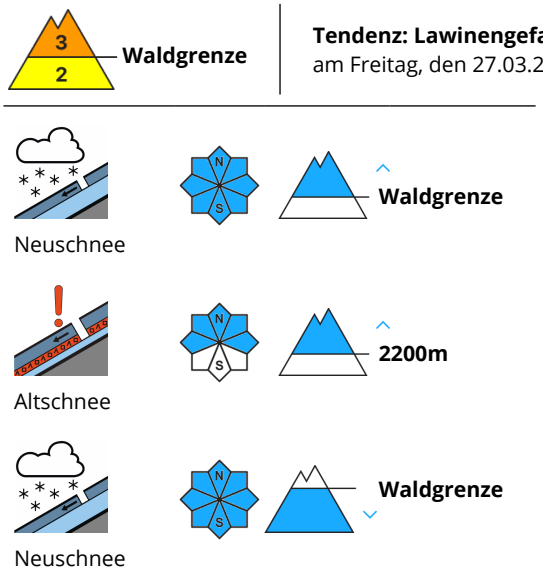

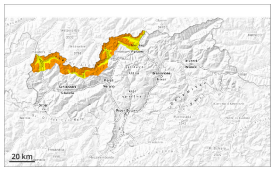

Abseits der Pisten verbreitet gefährliche Lawinensituation.

Der viele Neuschnee und die an allen Expositionen entstehenden, teils großen Triebschneeansammlungen können oberhalb der Waldgrenze leicht ausgelöst werden oder spontan abgleiten. Lawinen können in oberflächennahen Schichten anreißen und mittlere Größe erreichen. Zudem können stellenweise Lawinen in bodennahe Schichten der Schneedecke durchreißen und an West-, Nord- und Osthängen groß werden, besonders oberhalb von rund 2200 m.
Die Gefährdung bezieht sich hauptsächlich auf alpines Schneesportgelände.

Zudem sind meist kleine spontane Lawinen möglich, besonders an extrem steilen Hängen.

Schneedecke

Gefahrenmuster gm.6: lockerer schnee und wind | gm.1: bodennahe schwachschicht

Es fallen 25 bis 50 cm Schnee, lokal auch mehr. Der Wind bläst stark bis stürmisch. Der Wind verfrachtet den Neuschnee intensiv. Es entstehen mächtige Triebschneeansammlungen.

Neu- und Triebschnee werden oberhalb der Waldgrenze auf eine ungünstige Altschneeoberfläche abgelagert. Die Altschneedecke ist schwach, besonders an West-, Nord- und Osthängen oberhalb von rund 2200 m und an Südhängen im Hochgebirge.

Tendenz

Mit mäßigem bis starkem Wind aus nördlichen Richtungen entstehen weitere Triebschneeansammlungen.

Lawinen können weiterhin leicht ausgelöst werden.

Gefahrenstufe 3 - Erheblich

Waldgrenze

Tendenz: Lawinengefahr bleibt gleich
am Freitag, den 27.03.2026

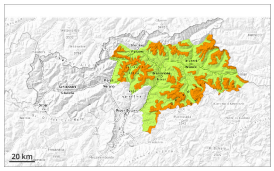

Triebschnee

Waldgrenze

Altschnee

2200m

Teils heikle Lawinensituation.

Triebschneeansammlungen sind an allen Expositionen oberhalb der Waldgrenze sehr störanfällig. Diese können in oberflächennahen Schichten ausgelöst werden. Lawinen können auch in bodennahe Schichten der Schneedecke durchreißen und an West-, Nord- und Osthängen mittlere Größe erreichen. Spontane Lawinen sind zu erwarten. Dies besonders an Felswandfüßen und hinter Geländekanten.

Zudem besteht eine nicht zu unterschätzende Gefahr von Lockerschneelawinen. Zudem sind Gleitschneelawinen möglich, besonders an Böschungen und Wiesenhängen.

Schneedecke

Gefahrenmuster gm.6: lockerer schnee und wind | gm.1: bodennahe schwachschicht

Es fallen 20 bis 30 cm Schnee, lokal auch mehr. Der Wind bläst stürmisch. Der Nordwestwind verfrachtet den Neuschnee intensiv. Es entstehen umfangreiche Triebschneeansammlungen.

Neu- und Triebschnee werden oberhalb der Waldgrenze auf eine ungünstige Altschneeoberfläche abgelagert. Die Altschneedecke ist schwach, besonders an West-, Nord- und Osthängen oberhalb von rund 2200 m und an Südhängen in der Höhe.

Tendenz

Mit teils stürmischem Wind aus nördlichen Richtungen entstehen am Freitag weitere Triebschneeansammlungen.

Lawinen können leicht ausgelöst werden.

Gefahrenstufe 3 - Erheblich

Waldgrenze

Tendenz: Lawinengefahr bleibt gleich
am Freitag, den 27.03.2026

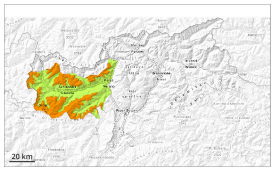

Triebschnee

Waldgrenze

Altschnee

2200m

Teils heikle Lawinensituation.

Triebschneeansammlungen sind an allen Expositionen oberhalb der Waldgrenze sehr störanfällig. Diese können in oberflächennahen Schichten ausgelöst werden. Lawinen können auch in bodennahe Schichten der Schneedecke durchreißen und an West-, Nord- und Osthängen mittlere Größe erreichen. Spontane Lawinen sind zu erwarten. Dies besonders an Felswandfüßen und hinter Geländekanten.

Zudem besteht eine nicht zu unterschätzende Gefahr von Lockerschneelawinen.

Schneedecke

Gefahrenmuster gm.6: lockerer schnee und wind | gm.1: bodennahe schwachschicht

Es fallen 5 bis 15 cm Schnee, lokal auch mehr. Der Wind bläst stürmisch. Der Nordwestwind verfrachtet Neu- und Altschnee intensiv. Es entstehen umfangreiche Triebschneeansammlungen.

Neu- und Triebschnee werden oberhalb der Waldgrenze auf eine ungünstige Altschneeoberfläche abgelagert. Die Altschneedecke ist schwach, besonders an West-, Nord- und Osthängen oberhalb von rund 2200 m und an Südhängen in der Höhe.

Tendenz

Mit teils stürmischem Wind aus nördlichen Richtungen entstehen am Freitag weitere Triebschneeansammlungen.

Lawinen können leicht ausgelöst werden.

Gefahrenstufe 2 - Mäßig

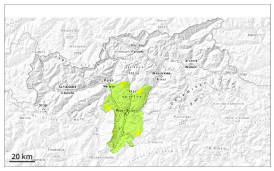

Waldgrenze

Tendenz: Lawinengefahr bleibt gleich
am Freitag, den 27.03.2026

Triebschnee

Waldgrenze

Frischen Triebschnee vorsichtig beurteilen.

Triebschneeansammlungen sind vor allem an sehr steilen Schattenhängen oberhalb der Waldgrenze sehr störanfällig. Diese können in oberflächennahen Schichten ausgelöst werden. Lawinen können sehr vereinzelt in bodennahe Schichten der Schneedecke durchreißen und an West-, Nord- und Osthängen mittlere Größe erreichen.
Einzelne spontane Lawinen sind nicht ausgeschlossen.

Schneedecke

Gefahrenmuster gm.6: lockerer schnee und wind | gm.1: bodennahe schwachschicht

Es fallen 5 bis 15 cm Schnee, lokal auch mehr. Der Wind bläst stürmisch. Der Nordwestwind verfrachtet den Neuschnee. Es entstehen störanfällige Triebschneeansammlungen.

Tendenz

Mit teils stürmischem Wind aus nördlichen Richtungen entstehen am Freitag weitere Triebschneeansammlungen.