Mercredi 18.03.2026

Publié 17 03 2026, 17:00

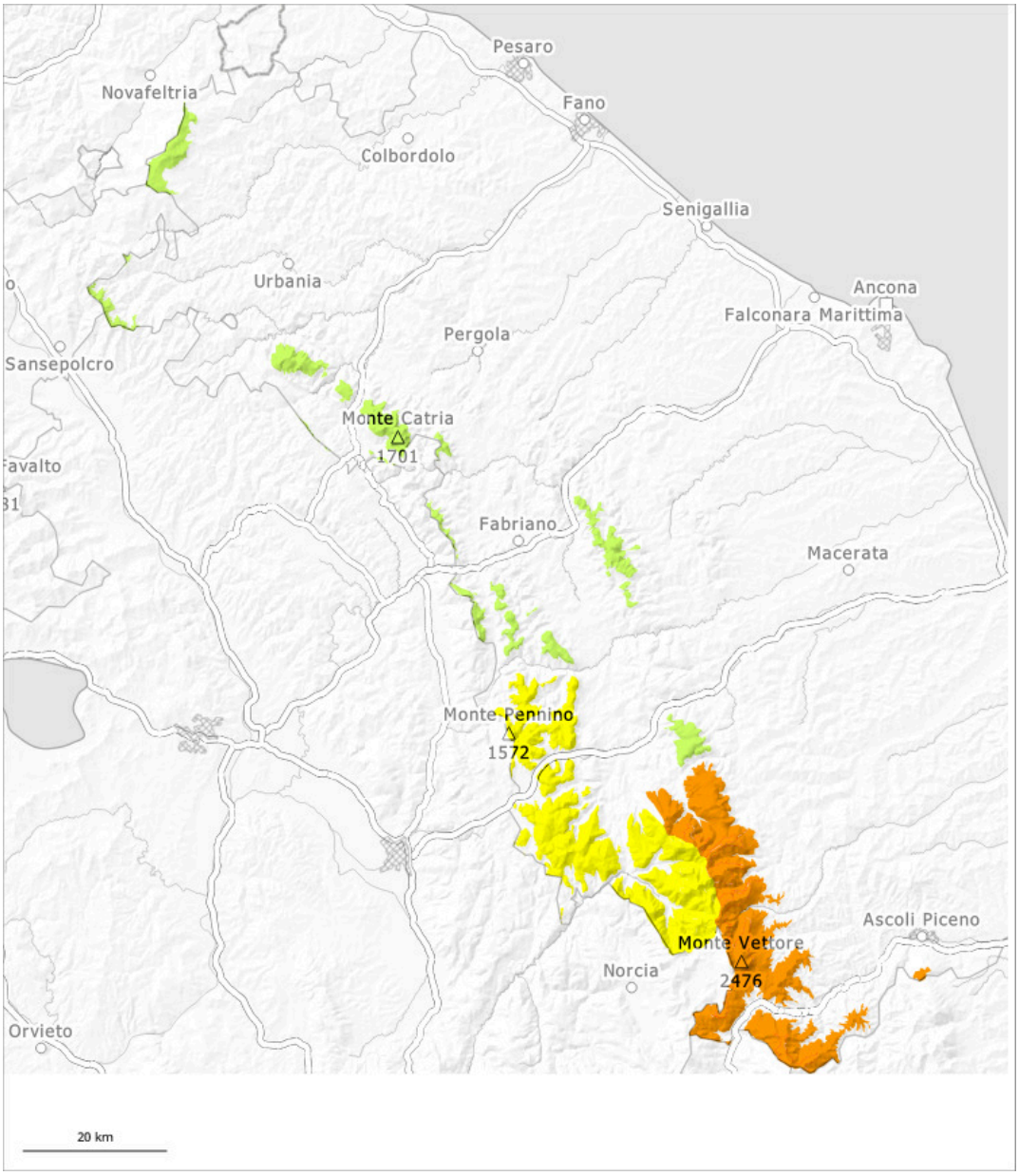

1	2	3	4	5
faible	limité	marqué	fort	très fort

Degré de danger 3 - Marqué

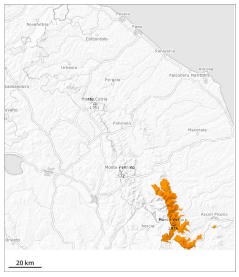

3

Tendance: Augmentation du danger d'avalanche
leJeudi 19 03 2026

Neige soufflée
(Neige ventée)

Neige fraîche et soufflée au-dessus d'environ 1000 m.

Le vent parfois fort transporte la neige fraîche. En général des accumulations de neige soufflée se forment. En cours de journée les accumulations de neige soufflée auparavant petites se développent encore davantage. Les endroits dangereux se trouvent Surtout sur les pentes où s'est accumulée la neige soufflée à toutes les expositions au-dessus d'environ 1000 m ainsi que dans les combes, couloirs et derrière les ruptures de terrain. Des avalanches de plaque de neige sont possibles. En outre on note une augmentation du danger d'avalanches l'après-midi.

Manteau neigeux

Avec le vent de nord-est modéré à fort, de nouvelles accumulations de neige soufflée se forment. Les accumulations de neige soufflée se lient mal avec la neige ancienne. Elles sont à évaluer prudemment.

Tendance

L'après-midi le degré de danger 3, "marqué" sera atteint.

Degré de danger 2 - Limité

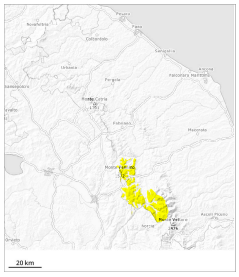

2

Tendance: Augmentation du danger d'avalanche
leJeudi 19 03 2026

Neige soufflée
(Neige ventée)

Neige fraîche et soufflée au-dessus d'environ 1000 m.

Le vent parfois fort transporte la neige fraîche. En général des accumulations de neige soufflée se forment. En cours de journée les accumulations de neige soufflée auparavant petites se développent encore davantage. Les endroits dangereux se trouvent Surtout sur les pentes où s'est accumulée la neige soufflée à toutes les expositions au-dessus d'environ 1000 m ainsi que dans les combes, couloirs et derrière les ruptures de terrain. Des avalanches de plaque de neige sont possibles. En outre on note une augmentation du danger d'avalanches l'après-midi.

Manteau neigeux

Avec le vent de nord-est modéré à fort, de nouvelles accumulations de neige soufflée se forment. Les accumulations de neige soufflée se lient mal avec la neige ancienne. Elles sont à évaluer prudemment.

Degré de danger 1 - Faible

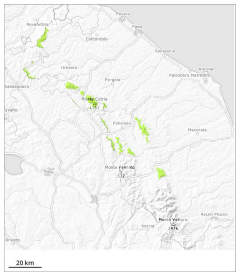

Tendance: danger d'avalanche constant
leJeudi 19 03 2026

Neige soufflée
(Neige ventée)

Neige fraîche et soufflée au-dessus d'environ 1000 m.

Le vent parfois fort transporte la neige fraîche. En général des accumulations de neige soufflée se forment. En cours de journée les accumulations de neige soufflée auparavant petites se développent encore davantage.

Manteau neigeux

Avec le vent de nord-est modéré à fort, de nouvelles accumulations de neige soufflée se forment. Les accumulations de neige soufflée constituent le danger principal.