Sabato 28.02.2026

Pubblicato il 27.02.2026 alle ore 17:00

Mattina

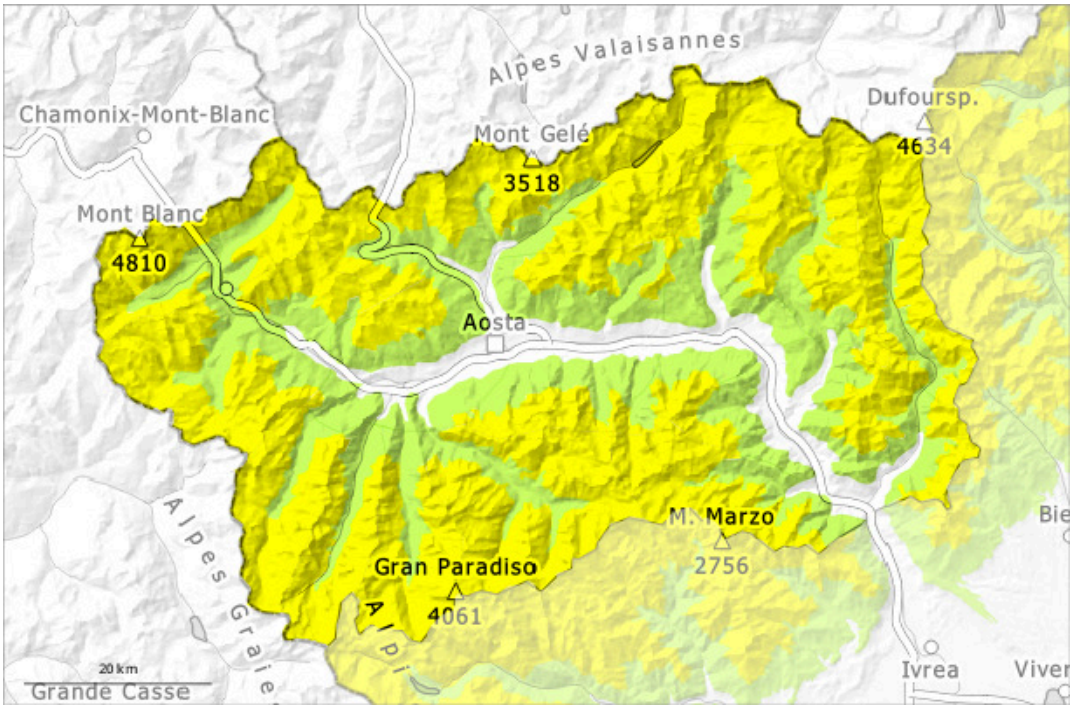

pomeriggio

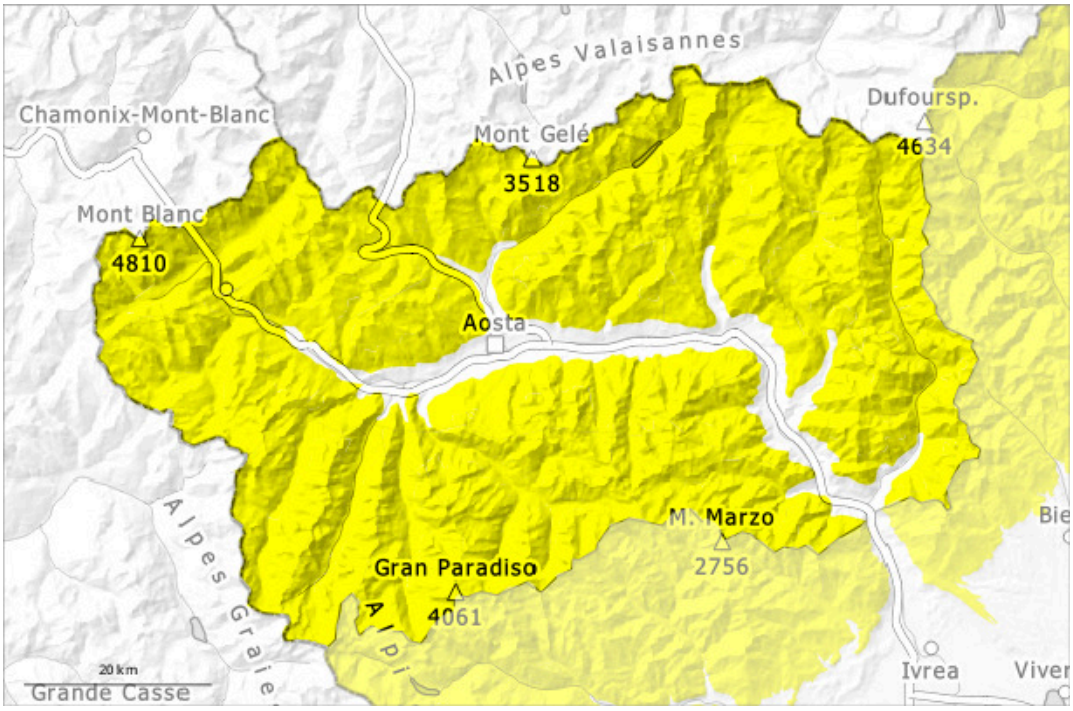

1	2	3	4	5
debole	moderato	marcato	forte	molto forte

Grado di pericolo 2 - Moderato

AM:

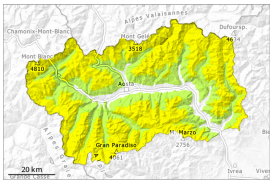

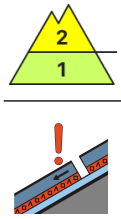

2300m

Tendenza: pericolo valanghe in diminuzione
per Domenica il 01.03.2026

Strati deboli persistenti

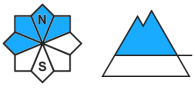

2300m

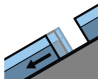

Valanghe di slittamento

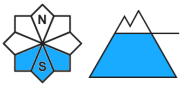

2400m

PM:

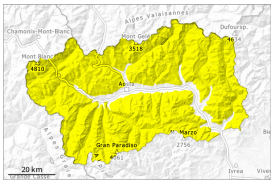

Tendenza: pericolo valanghe in diminuzione
per Domenica il 01.03.2026

Neve bagnata

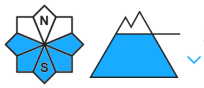

2700m

Strati deboli persistenti

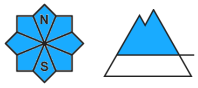

2300m

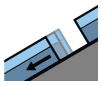

Valanghe di slittamento

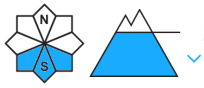

2400m

Soprattutto sui pendii molto ripidi esposti al sole alle basi di pareti rocciose: Il pericolo di valanghe umide e bagnate aumenterà leggermente nel corso della giornata.

Mattina: Sulla dura superficie del manto nevoso sussiste un pericolo di caduta nelle zone ripide. La superficie del manto nevoso si è rigelata ed è portante e si ammorbidirà nel corso della giornata. Soprattutto sui pendii molto ripidi esposti al sole e alle basi di pareti rocciose: Sono previste valanghe bagnate e per scivolamento di neve di medie dimensioni al di sotto dei 2700 m circa.
Esse possono coinvolgere gli strati più profondi. Ciò soprattutto sui pendii erbosi molto ripidi. Nella zona di scorrimento le valanghe possono trascinare la neve bagnata.
Le escursioni dovrebbero terminare presto.

Inoltre specialmente al di sopra del limite del bosco gli accumuli di neve ventata delle ultime settimane sono a livello isolato ancora instabili. Essi sono ben individuabili e possono subire un distacco soprattutto in seguito a un forte sovraccarico, attenzione soprattutto nelle zone di passaggio da poca a molta neve come p.es. all'ingresso di conche e canaloni.
Nella parte centrale del manto nevoso si trovano strati fragili. Specialmente qui le valanghe possono coinvolgere la neve vecchia e raggiungere dimensioni piuttosto grandi.

Manto nevoso

Situazione tipo st.10: situazione primaverile st.1: strato debole persistente basale

L'irraggiamento notturno sarà buono. La superficie del manto nevoso riuscirà a rigelarsi e a essere portante. Le condizioni meteo primaverili causeranno soprattutto sui pendii soleggiati ripidi al di sotto dei 2700 m circa un progressivo inumidimento del manto nevoso.
Le condizioni meteo hanno favorito una stabilizzazione degli accumuli di neve ventata soprattutto sui pendii soleggiati.
La parte centrale del manto nevoso ha una stratificazione sfavorevole.
Nelle zone in prossimità delle creste e dei passi l'innevamento è estremamente variabile a seconda dell'azione del vento. In cresta sono presenti grosse cornici.
Negli ultimi giorni sono cadute molte valanghe umide e bagnate di dimensioni medio-grandi.

Tendenza

Con il raffreddamento, sono previste solo più isolate valanghe umide e bagnate.