Mardi 17.02.2026

Publié 16 02 2026, 17:00

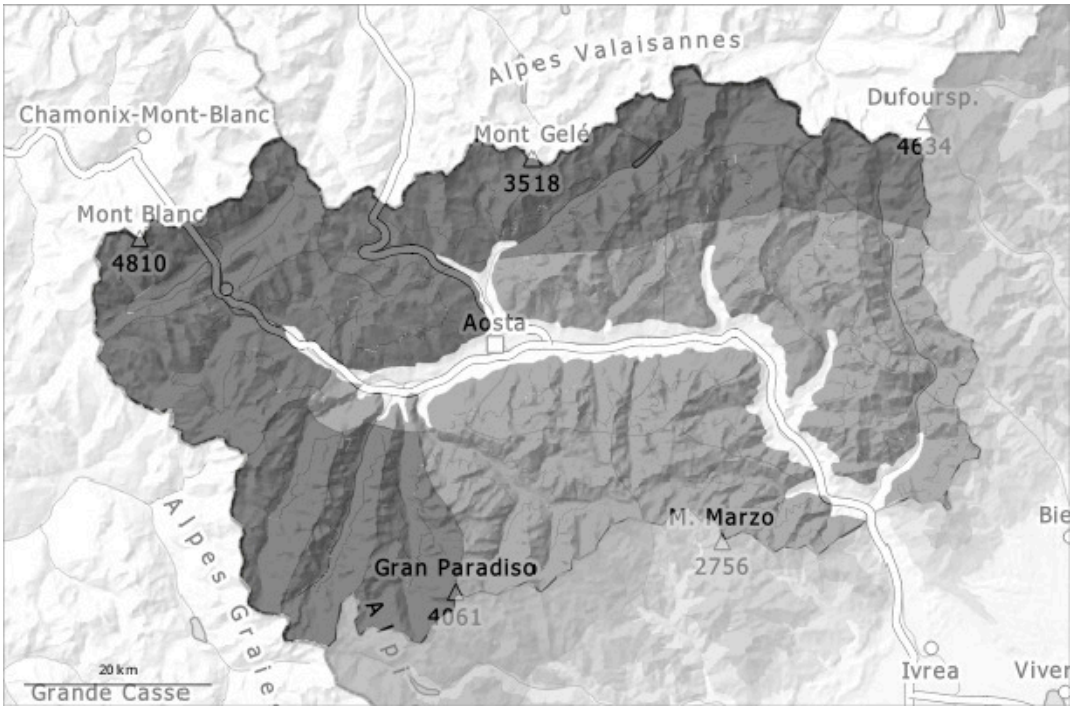

1	2	3	4	5
faible	limité	marqué	fort	très fort

Degré de danger 4 - Fort

Tendance: Diminution du danger d'avalanche
leMercredi 18 02 2026

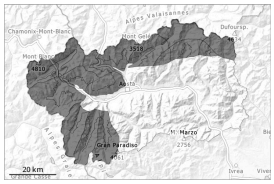

Neige soufflée
(Neige ventée)

1800m

Neige fraîche

Augmentation étendue du danger d'avalanches sèches avec la neige fraîche et le vent fort.

Avec les chutes de neige au-dessus d'environ 1000 m et le vent de nord-ouest parfois tempétueux, les accumulations de neige soufflée se développent en cours de journée. Vers les régions au sud-est le nombre et l'étendue des endroits dangereux augmentent.
De très nombreuses avalanches spontanées de moyenne et souvent grande taille sont à attendre spécialement sur les pentes très raides et sur les versants où s'est accumulée la neige soufflée. Les avalanches peuvent être déclenchées dans les couches profondes dans ces endroits et atteindre une très grande taille.
Les avalanches peuvent avancer jusqu'en vallée et menacer les voies de communications exposées surtout dans les parcours d'avalanches typiques.
Pour des randonnées et descentes hors-piste en dehors des pistes sécurisées les conditions sont très délicates.
Des déclenchements à distance sont possibles. Des amateurs de sports d'hiver seuls peuvent déclencher des avalanches, pouvant atteindre une grande taille. Prudence sur les pentes raides et dans les combes, couloirs et derrière les ruptures de terrain.

Manteau neigeux

Modèles de danger md.6: froid, neige légère et vent | md.1: sous-couche fragile persistante

Jusque pendant la nuit il tombera au-dessus d'environ 1500 m en général de 40 à 60 cm de neige, localement jusqu'à 80 cm. Jusqu'à mardi il tombera au-dessus d'environ 1000 m en général de 10 à 25 cm de neige. Lundi le vent à soufflé en général fortement à tempétueusement. Jusqu'à mardi le vent soufflera en général fortement à tempétueusement.
La neige fraîche ainsi que les accumulations de neige soufflée se formant pendant les chutes de neige deviennent de plus en plus fragiles.
Le manteau neigeux présente une structure défavorable.
À proximité des crêtes et des cols on trouve suivant l'influence du vent des hauteurs de neiges très

différentes.
Plusieurs avalanches spontanées sèches de moyenne à grande taille sont parties en cours de journée.
Plusieurs avalanches de plaque de neige ont été déclenchées dans les derniers jours.

Tendance

Les conditions météorologiques permettent une progressive solidification du manteau neigeux.

Degré de danger 3 - Marqué

Tendance: danger d'avalanche constant
leMercredi 18 02 2026

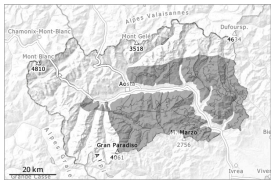

Neige soufflée
(Neige ventée)

1800m

Neige fraîche

Augmentation progressive du danger d'avalanches sèches avec la neige fraîche et le vent fort.

Avec la neige fraîche et le vent fort le nombre et l'étendue des endroits dangereux augmentent.
Les zones de départ en altitude seront encore rechargées avec les chutes de neige et le vent.
Des avalanches spontanées de moyenne taille sont possibles spécialement sur les pentes très raides et sur les versants où s'est accumulée la neige soufflée.
Les avalanches peuvent être déclenchées dans la neige ancienne par endroits et atteindre une taille assez importante.
Des déclenchements à distance sont possibles. Des couches fragiles dans la neige ancienne demandent de la prudence. Des bruits sourds et des fissures lors du passage sur le manteau neigeux sont des signes d'alarme.
Des amateurs de sports d'hiver seuls peuvent déclencher des avalanches. Prudence sur les pentes raides et dans les combes, couloirs et derrière les ruptures de terrain.

Manteau neigeux

Modèles de danger md.6: froid, neige légère et vent | md.1: sous-couche fragile persistante

Jusque pendant la nuit il tombera au-dessus d'environ 1600 m en général de 15 à 40 cm de neige. Jusqu'à mardi il tombera au-dessus d'environ 1200 m en général de 10 à 20 cm de neige. Le vent souffle fortement à tempétueusement.
À proximité des crêtes et des cols on trouve suivant l'influence du vent des hauteurs de neiges très différentes. Le manteau neigeux présente une structure défavorable.
Dans le manteau neigeux ancien des couches fragiles ayant subi une métamorphose constructive à grains anguleux sont présentes, surtout sur les pentes exposées à l'ouest, au nord et à l'est.

Tendance

Les conditions météorologiques permettent une lente solidification du manteau neigeux.