Donnerstag 19.03.2026

Veröffentlicht am 18.03.2026 um 17:00

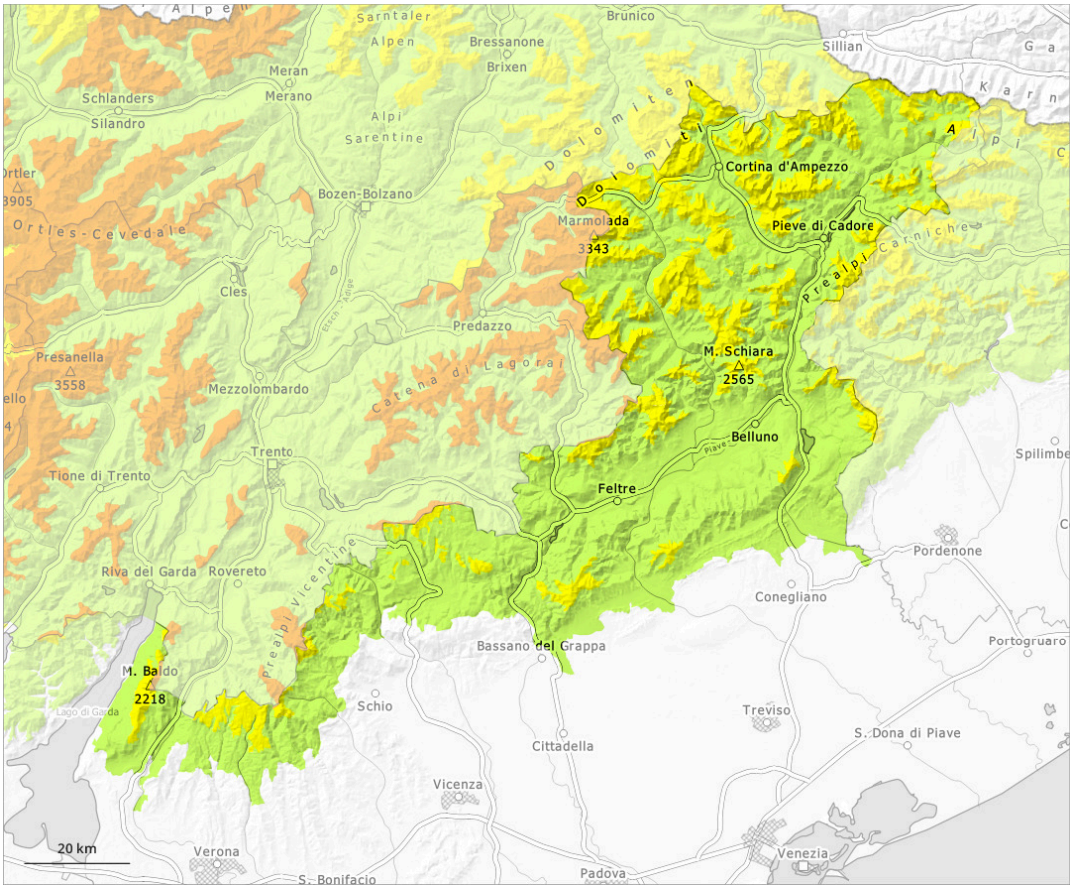

1	2	3	4	5
gering	mäßig	erheblich	groß	sehr groß

Gefahrenstufe 2 - Mäßig

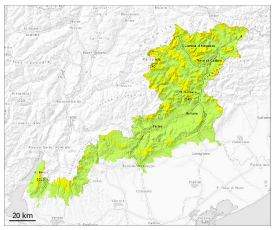

Waldgrenze

Tendenz: Lawinengefahr bleibt gleich
am Freitag, den 20.03.2026

Triebschnee

Waldgrenze

Altschnee

Waldgrenze

Die Triebschneeansammlungen bilden die Hauptgefahr. Schwachschichten im Altschnee erfordern Vorsicht und Zurückhaltung.

Mit starkem Wind aus östlichen Richtungen entstanden in den letzten zwei Tagen gut sichtbare Triebschneeansammlungen. Diese liegen in Kammlagen, Rinnen und Mulden und allgemein in der Höhe. Die verschiedenen Triebschneeansammlungen sind ungenügend miteinander und mit dem Altschnee verbunden. Lawinen können stellenweise schon von einzelnen Wintersportlern ausgelöst werden. Sie sind meist mittelgroß.
Tief in der Schneedecke sind an Schattenhängen ausgeprägte Schwachschichten vorhanden. Schwachschichten im Altschnee können besonders dort stellenweise von einzelnen Wintersportlern ausgelöst werden. Wummgeräusche sind Alarmzeichen und weisen auf die Gefahr hin. Lawinen können sehr vereinzelt im Altschnee anbrechen und recht groß werden.
Am Donnerstag ist es verbreitet sonnig. Mit der Sonneneinstrahlung steigt die Auslösebereitschaft von spontanen Lawinen vor allem an sehr steilen Sonnenhängen etwas an. An diesen Expositionen sind mit der Anfeuchtung kleine und vereinzelt mittlere feuchte Lockerschneelawinen möglich.

Schneedecke

Die Wetterbedingungen erlaubten eine allmähliche Setzung der Schneedecke.
Besonders Kammlagen aller Expositionen: Der teilweise starke Wind hat den Neuschnee verfrachtet. Dort liegen je nach Windeinfluss sehr unterschiedliche Schneehöhen.
Tief in der Schneedecke sind an Schattenhängen ausgeprägte Schwachschichten vorhanden.
Sonne und Wärme führen ab dem Mittag an steilen Sonnenhängen in tiefen und mittleren Lagen zu einer allmählichen Aufweichung der Schneedecke.