Samedi 21.02.2026

Publié 20 02 2026, 17:00

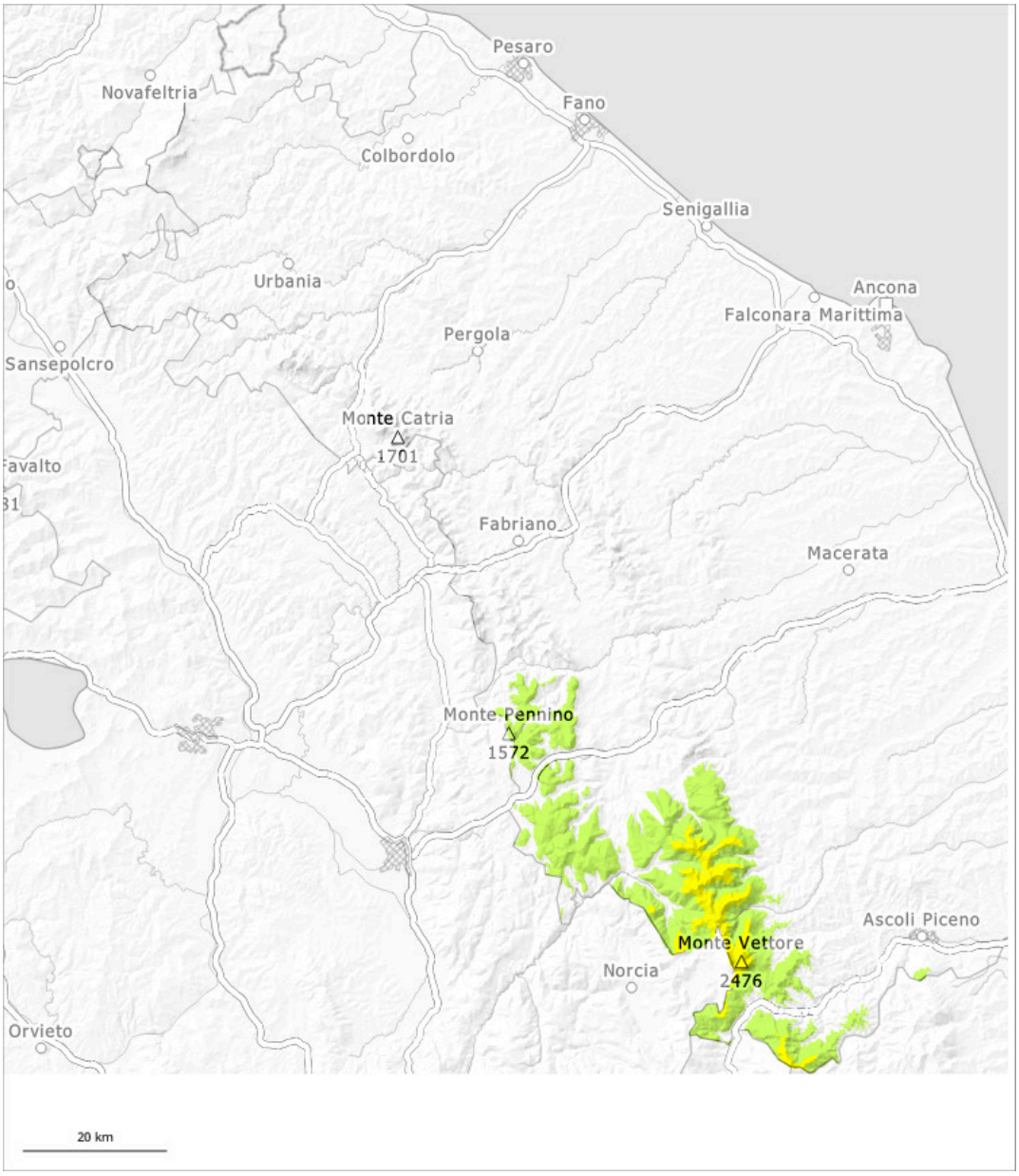

1	2	3	4	5
faible	limité	marqué	fort	très fort

Degré de danger 2 - Limité

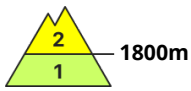

Tendance: Augmentation du danger d'avalanche
leDimanche 22 02 2026

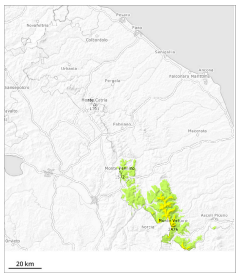

Neige soufflée
(Neige ventée)

1800m

Avalanches
mouillées
(Neige
humide)

1800m

Des avalanches de plaque de neige sont le danger principal.

Ce sont les combes et goulottes où des endroits fragiles sont présents dans la neige ancienne qui sont particulièrement défavorables. Des avalanches peuvent toujours être déclenchées surtout avec une surcharge importante et atteindre une taille moyenne.

Manteau neigeux

Des accumulations de neige soufflée en partie épaisses se sont formées dans les derniers jours surtout dans les combes, couloirs et derrière les ruptures de terrain. Dans les combes et couloirs au-dessus d'environ 1800 m il y a beaucoup de neige. La neige soufflée repose par endroits sur une croûte dure.