Dimanche 26.04.2026

Publié 25 04 2026, 17:00

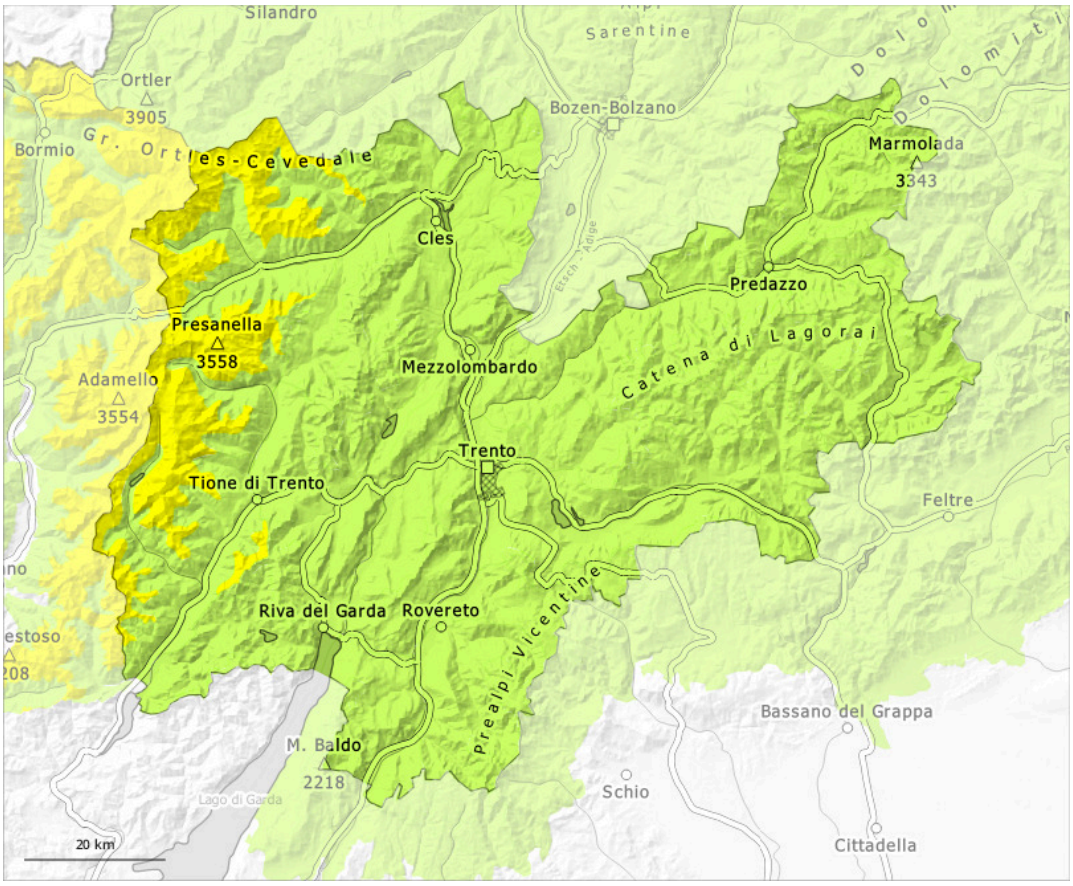

1	2	3	4	5
faible	limité	marqué	fort	très fort

Degré de danger 2 - Limité

3000m

Tendance: danger d'avalanche constant
leLundi 27 04 2026

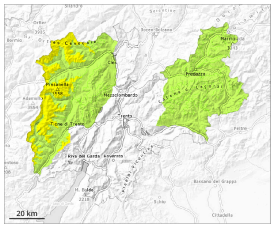

Avalanches mouillées (Neige humide)

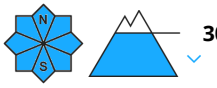

3000m

Neige ancienne (Sous-couche fragile persistante)

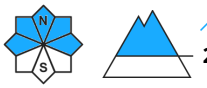

2500m

Augmentation du danger d'avalanches mouillées en cours de journée.

Avec le réchauffement diurne et le rayonnement solaire le danger d'avalanches mouillées augmente. Des avalanches peuvent se déclencher spontanément surtout au pied des parois rocheuses.
Quelques endroits dangereux pour les avalanches sèches se situent sur les pentes très raides à l'ombre au-dessus d'environ 2500 m. De tels endroits dangereux sont difficilement identifiables.
Le danger d'avalanches de fond augmente en cours de journée.

Manteau neigeux

Modèles de danger md.10: situation de printemps | md.1: sous-couche fragile persistante

La surface de la neige n'est gelée et porteuse qu'à haute altitude et se ramollit en cours de journée. Le soleil et la chaleur entraînent en dessous d'environ 3000 m une saturation d'eau croissante du manteau neigeux.
Sur les pentes raides exposées à l'ouest, au nord et à l'est au-dessus d'environ 2500 m: Dans la partie inférieure du manteau neigeux ancien des couches fragiles ayant subi une métamorphose constructive à grains anguleux sont présentes.
En dessous d'environ 2000 m il y a en général trop peu de neige pour les sports d'hiver.

Tendance

Dimanche: Le danger d'avalanches subsiste.

Degré de danger 1 - Faible

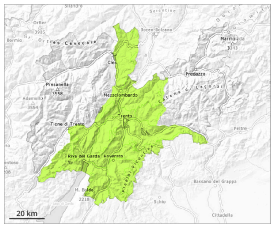

1

Tendance: danger d'avalanche constant
leLundi 27 04 2026

Neige mouillée à surveiller.

Des avalanches mouillées ne sont plus possibles que de façon isolée. Prudence sur les pentes extrêmement raides à l'ombre. Des avalanches sont généralement plutôt petites.

En dessous d'environ 2000 m il y a en général trop peu de neige pour les sports d'hiver.

Manteau neigeux

Modèles de danger md.10: situation de printemps

La surface de la neige se ramollit en cours de journée.

Tendance

Dimanche: Le danger d'avalanches subsiste.