Dienstag 28.04.2026

Veröffentlicht am 27.04.2026 um 17:00

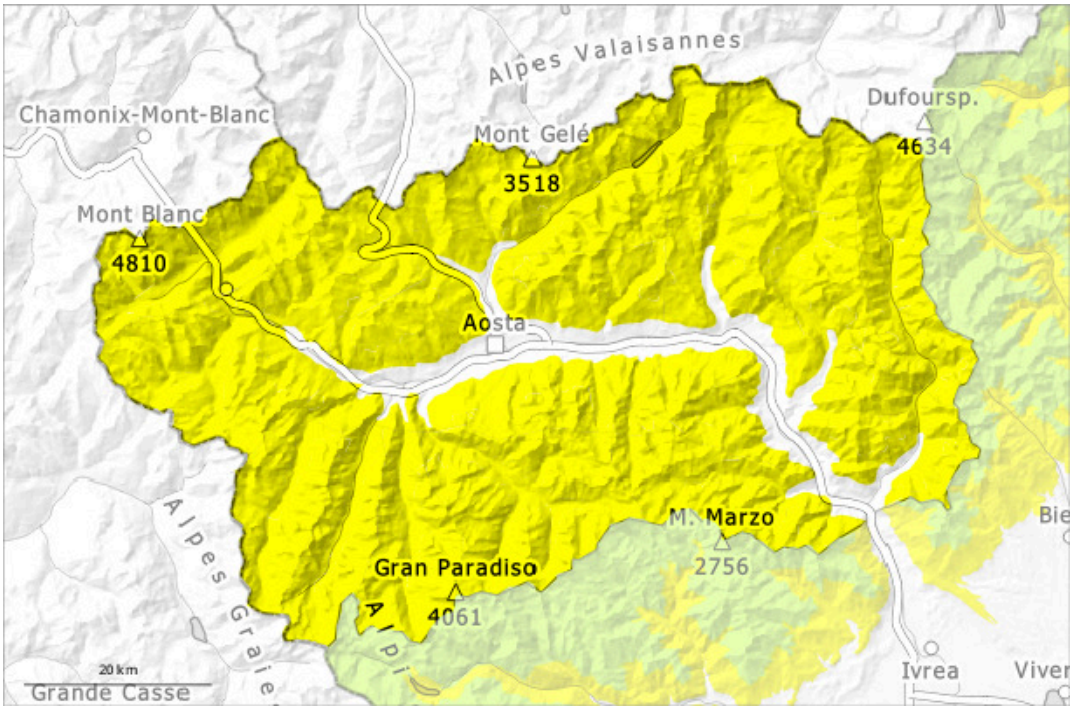

1	2	3	4	5
gering	mäßig	erheblich	groß	sehr groß

Gefahrenstufe 2 - Mäßig

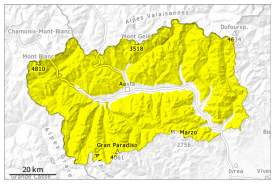

2

Tendenz: Lawinengefahr bleibt gleich
am Mittwoch, den 29.04.2026

Nassschnee

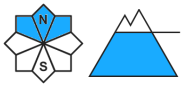

2600m

Nassschnee

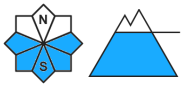

3200m

Feuchte und nasse Lawinen sind die Hauptgefahr.

Dienstag: Es ist bewölkt. Meist bedeckte Nacht: Die nächtliche Abstrahlung ist stark eingeschränkt. Die Schneeoberfläche gefriert nur knapp und ist schon am Morgen aufgeweicht.
Mit dem Niederschlag steigt die Lawinengefahr am Nachmittag innerhalb der Gefahrenstufe an. Der Schneeregen führt im Tagesverlauf an allen Expositionen zu einer deutlichen Anfeuchtung der Schneedecke. Es sind nasse Rutsche und Lawinen möglich, auch recht große.
Dies vor allem an sehr steilen Nordhängen unterhalb von rund 2600 m und an sehr steilen Ost-, Süd- und Westhängen in der Höhe.
In den Hauptniederschlagsgebieten steigt die Auslösebereitschaft von feuchten und nassen Lawinen im Tagesverlauf an.

Schneedecke

Gefahrenmuster gm.10: frühjahrssituation

Am Dienstag fällt verbreitet Schnee oberhalb von rund 2300 m.
In den letzten Tagen war es mild. Diese Situation führte unterhalb von rund 2700 m zu einer zunehmenden Anfeuchtung der Schneedecke.
Mit starken Temperaturschwankungen verfestigte sich die Schneedecke. Dies vor allem an steilen Sonnenhängen in hohen Lagen und an allen Expositionen in mittleren Lagen. Die Schneedecke ist recht homogen, mit einer tragfähigen Kruste an der Oberfläche.
Es wurden kaum mehr Lawinen gemeldet.
Es liegen kleinräumig stark unterschiedliche Schneehöhen.
Besonders an Sonnenhängen unterhalb der Waldgrenze liegt kein Schnee. An Schattenhängen unterhalb der Waldgrenze liegt kaum Schnee.
Vor allem an den kälteren Hängen oberhalb der Baumgrenze, in den Talsen und auf den Landzungen, die in den letzten Wochen weniger von stürmischen Winden betroffen waren, herrscht eine ausgezeichnete Schneedecke.
Im unteren Teil der Schneedecke sind v.a. in hohen Lagen und im Hochgebirge Schwachschichten vorhanden.

Tendenz

Mittwoch: Es ist bewölkt. Die nächtliche Abstrahlung ist reduziert. Die Schneeoberfläche kühlt in der bedeckten Nacht kaum ab.