# Mercredi 01.04.2026

Publié 31 03 2026, 17:00

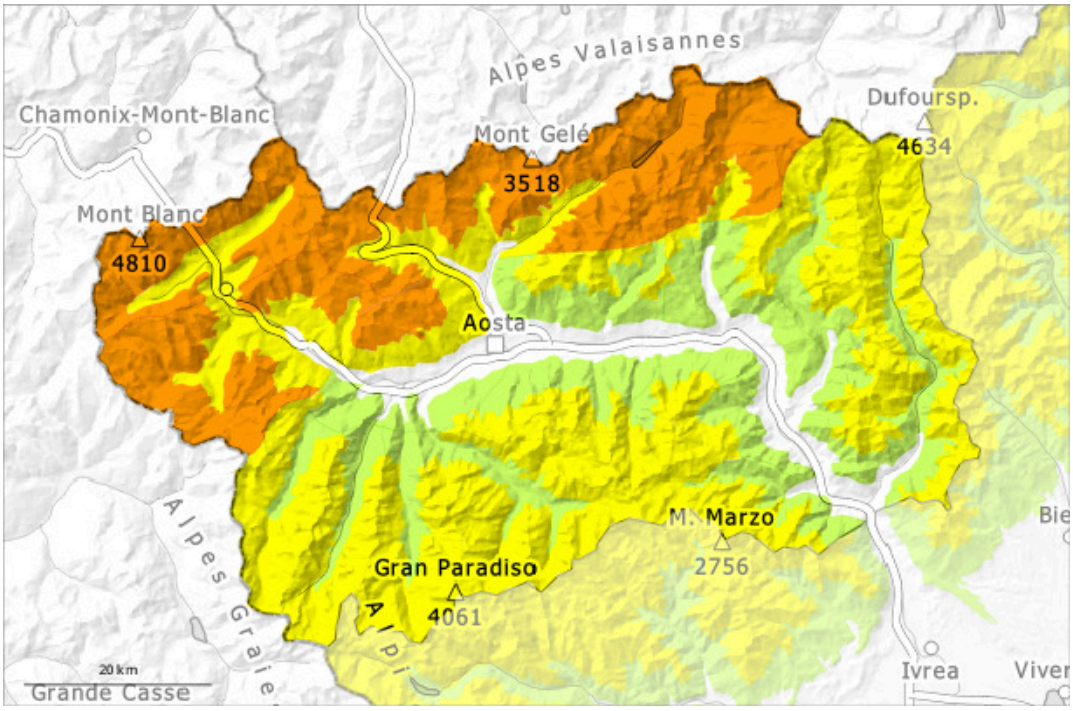


| 1 | 2 | 3 | 4 | 5 |
|---|---|---|---|---|
| faible | limité | marqué | fort | très fort |

## Degré de danger 3 - Marqué

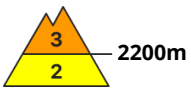


**Tendance: Diminution du danger d'avalanche**
leJeudi 02 04 2026

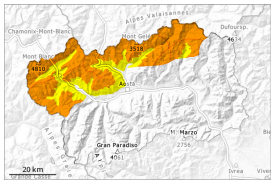

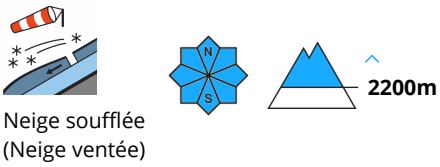


Neige soufflée
(Neige ventée)

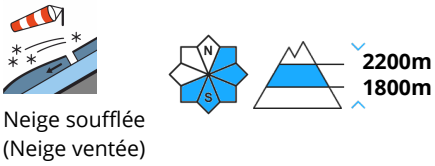


Neige soufflée
(Neige ventée)

### Neige récemment soufflée constituant le danger principal.

Le vent a soufflé fortement. Des accumulations de neige soufflée supplémentaires se sont formées avec la neige fraîche et le vent de secteur nord fort aussi loin des crêtes. Le long de la frontière française et le long de la frontière suisse ces endroits dangereux sont plus fréquents.
Les accumulations de neige soufflée peuvent être déclenchées, prudence sur les pentes très raides aux transitions entre les endroits peu enneigés et les endroits très enneigés, notamment à l'entrée des combes et des couloirs. Des bruits sourds sont des signes d'alarme. Les accumulations de neige soufflée sont à peine identifiables.
Les avalanches sèches peuvent se déclencher dans les différentes couches de neige soufflée spécialement dans ces endroits et atteindre une taille moyenne.
Les randonnées demandent un choix réfléchi des itinéraires.
Avec le radoucissement et le rayonnement solaire l'activité des avalanches spontanées augmente progressivement, surtout sur les pentes très raides ensoleillées. En cours de journée, des coulées humides sont possibles.

## Manteau neigeux

**Modèles de danger** md.6: froid, neige légère et vent

Au cours des dernières heures il est tombé localement au-dessus d'environ 2000 m de 10 à 20 cm de neige, localement plus. Jusqu'à mercredi le vent soufflera fortement.
Depuis dimanche il est tombé localement au-dessus d'environ 2000 m de 5 à 20 cm de neige.
Le vent a soufflé fortement à tempétueusement en général. En général on trouve suivant l'influence du vent des hauteurs de neiges très différentes. À haute altitude et en haute montagne: Plus on monte en altitude, plus la couverture neigeuse diminue et devient irrégulière. Elle est souvent meilleure à moyenne altitude, où elle est moins exposée au vent.
La partie supérieure du manteau neigeux est dure, avec une croûte souvent porteuse à la surface, notamment à proximité des crêtes et des cols. Sur la croûte dure il existe en terrain raide un risque de

chute.
La partie supérieure du manteau neigeux est meuble, avec une surface meuble, surtout aux endroits abrités du vent.
Le rayonnement solaire a entraîné un tassement du manteau neigeux.
Dans le manteau neigeux des couches fragiles sont présentes, surtout sur les pentes raides à l'ombre.

## Tendance

Les conditions météorologiques permettent une solidification des accumulations de neige soufflée. Les endroits dangereux se situent sur les versants où s'est accumulée la neige soufflée en altitude.

## Degré de danger 2 - Limité

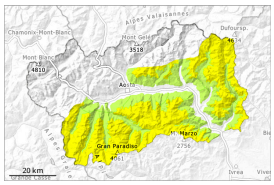

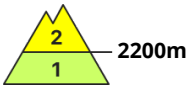


**Tendance: danger d'avalanche constant**
leJeudi 02 04 2026

Neige soufflée
(Neige ventée)

### Neige récemment soufflée constituant le danger principal.

Les accumulations de neige soufflée se sont encore un peu développées avec le vent parfois fort. Celles-ci peuvent par endroits être déclenchées par un seul amateur de sports d'hiver, prudence sur les pentes très raides aux transitions entre les endroits peu enneigés et les endroits très enneigés, notamment à l'entrée des combes et des couloirs. Les accumulations de neige soufflée sont à peine identifiables.
Les avalanches sèches peuvent se déclencher dans les différentes couches de neige soufflée spécialement sur les versants où s'est accumulée la neige soufflée et atteindre une taille moyenne.
Sur la croûte dure il existe en terrain raide un risque de chute, surtout sur les pentes très raides ensoleillées.

### Manteau neigeux

**Modèles de danger** md.6: froid, neige légère et vent

Au cours des dernières heures il est tombé localement au-dessus d'environ 2000 m de 5 à 10 cm de neige, localement moins. Jusqu'à mercredi le vent soufflera fortement.
Depuis dimanche il est tombé localement au-dessus d'environ 2000 m de 2 à 10 cm de neige, localement moins.
Le vent a soufflé fortement à tempétueusement en général. En général on trouve suivant l'influence du vent des hauteurs de neiges très différentes. À haute altitude et en haute montagne: Plus on monte en altitude, plus la couverture neigeuse diminue et devient irrégulière. Elle est souvent meilleure à moyenne altitude, où elle est moins exposée au vent.
La partie supérieure du manteau neigeux est dure, avec une croûte souvent porteuse à la surface, notamment à proximité des crêtes et des cols. Sur la croûte dure il existe en terrain raide un risque de chute.
La partie supérieure du manteau neigeux est meuble, avec une surface meuble, surtout aux endroits abrités du vent.
Le rayonnement solaire a entraîné un tassement du manteau neigeux.
Dans le manteau neigeux des couches fragiles sont présentes, surtout sur les pentes raides à l'ombre.

### Tendance

Les conditions météorologiques permettent une solidification des accumulations de neige soufflée. Les

> endroits dangereux se situent sur les versants où s'est accumulée la neige soufflée en altitude.