Giovedì 19.02.2026

Pubblicato il 18.02.2026 alle ore 17:00

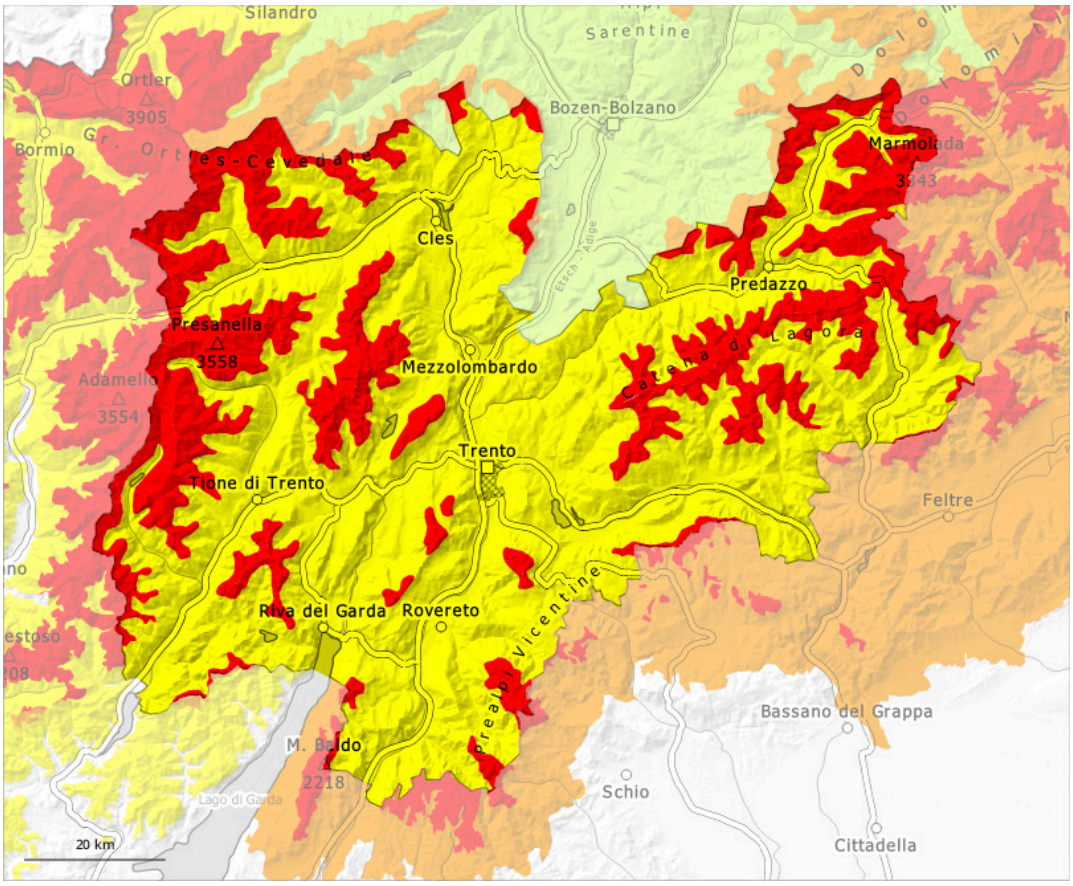

1	2	3	4	5
debole	moderato	marcato	forte	molto forte

Grado di pericolo 4 - Forte

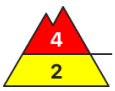

Limite del bosco

Tendenza: pericolo valanghe stabile
per Venerdì il 20.02.2026

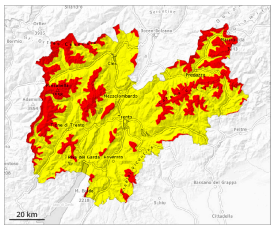

Lastrone da vento

Limite del bosco

Strati deboli persistenti

Limite del bosco

Neve fresca

Limite del bosco

La neve fresca e la neve ventata rappresentano la principale fonte di pericolo. Al di fuori delle piste assicurate, la situazione valanghiva è in molti punti molto delicata.

A livello locale cadranno diffusamente da 30 a 50 cm di neve, localmente anche di più. La neve fresca e la neve ventata verranno depositate su un debole manto di neve vecchia soprattutto sui pendii ripidi ombreggiati al di sopra del limite del bosco. Il vento a tratti tempestoso causerà il trasporto della neve fresca, soprattutto alle quote medie e alte, come pure nelle conche, nei canaloni e dietro ai cambi di pendenza in quota. Sui pendii molto ripidi si prevedono valanghe spontanee. Le valanghe sono per lo più di dimensioni medie e facilmente distaccabili. Esse possono distaccarsi con un debole sovraccarico. In alcuni punti le valanghe possono trascinare l'intero manto nevoso e raggiungere grandi dimensioni. Sono possibili distacchi a distanza. I rumori di "whum" e la formazione di fessure quando si calpesta la coltre di neve sono campanelli di allarme che rimandano a questo pericolo. I punti pericolosi sono frequenti e difficilmente individuabili anche da parte dell'escursionista esperto. Le escursioni richiedono un'attenta scelta dell'itinerario.

Manto nevoso

Situazione tipo st.6: neve a debole coesione e vento | st.1: strato debole persistente basale

In molte aree cadranno diffusamente da 30 a 50 cm di neve, localmente anche di più.
Il vento a tratti tempestoso causerà il trasporto della neve fresca. A tutte le esposizioni si formeranno accumuli di neve ventata. La neve fresca e la neve ventata ricoprono un debole manto di neve vecchia. Nella parte basale del manto di neve vecchia si trovano pronunciati strati fragili. Ciò soprattutto sui pendii esposti a ovest, nord ed est al di sopra del limite del bosco.

Il manto nevoso rimane instabile a livello generale.

Tendenza

Il manto nevoso rimane instabile in molti punti. Il pericolo di valanghe rimarrà invariato.