Vendredi 13.03.2026

Publié 12 03 2026, 17:00

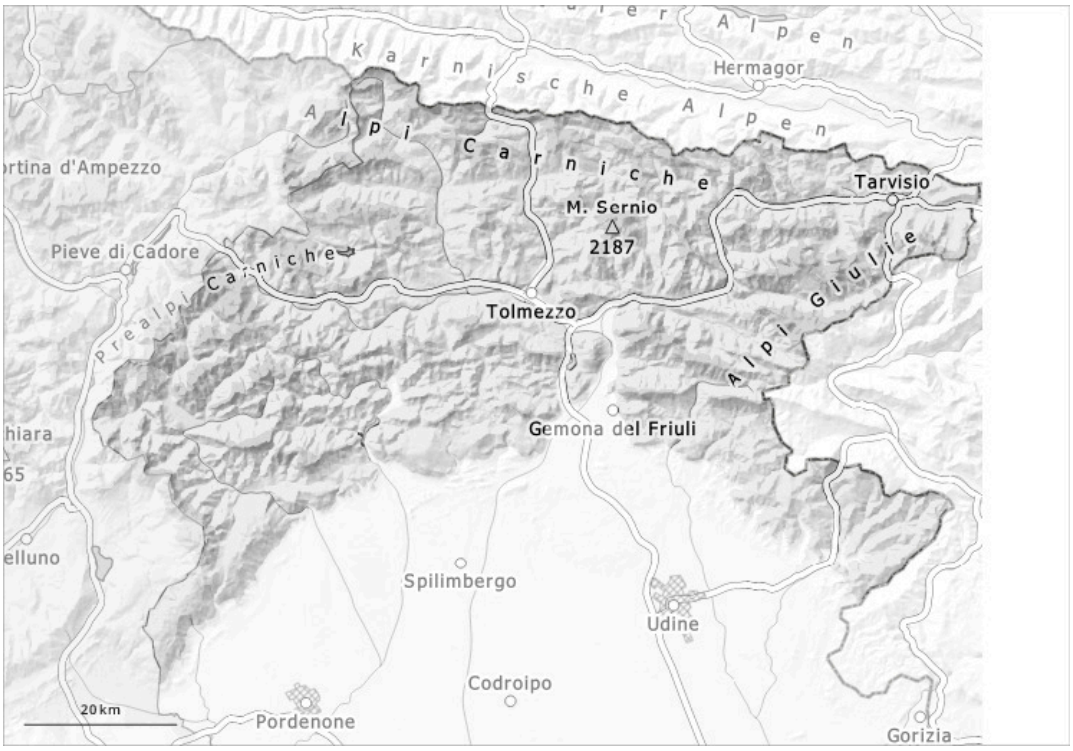

1	2	3	4	5
faible	limité	marqué	fort	très fort

Degré de danger 2 - Limité

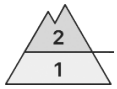

1900m

Tendance: danger d'avalanche constant
leSamedi 14 03 2026

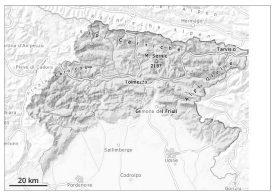

Neige ancienne (Sous-couche fragile persistante)

1900m

Avalanches mouillées (Neige humide)

1900m

Danger d'avalanches limité.

Des avalanches humides et mouillées sont à prendre en considération. Les endroits dangereux se situent surtout au pied des parois rocheuses, ainsi que près des crêtes, combes et couloirs. Les accumulations de neige soufflée sont de manière isolée fragiles. Des avalanches peuvent être déclenchées avec en général une surcharge importante.

Manteau neigeux

Dans le manteau neigeux des couches fragiles sont présentes, surtout sur les pentes à l'ombre. Les conditions météorologiques ont entraîné une humidification du manteau neigeux, notamment à basse et moyenne altitude. In general, the snow cover is gradually thinning and varies depending on altitude and exposure.

Tendance

Précipitations légères.