Giovedì 26.02.2026

Pubblicato il 25.02.2026 alle ore 17:00

Mattina

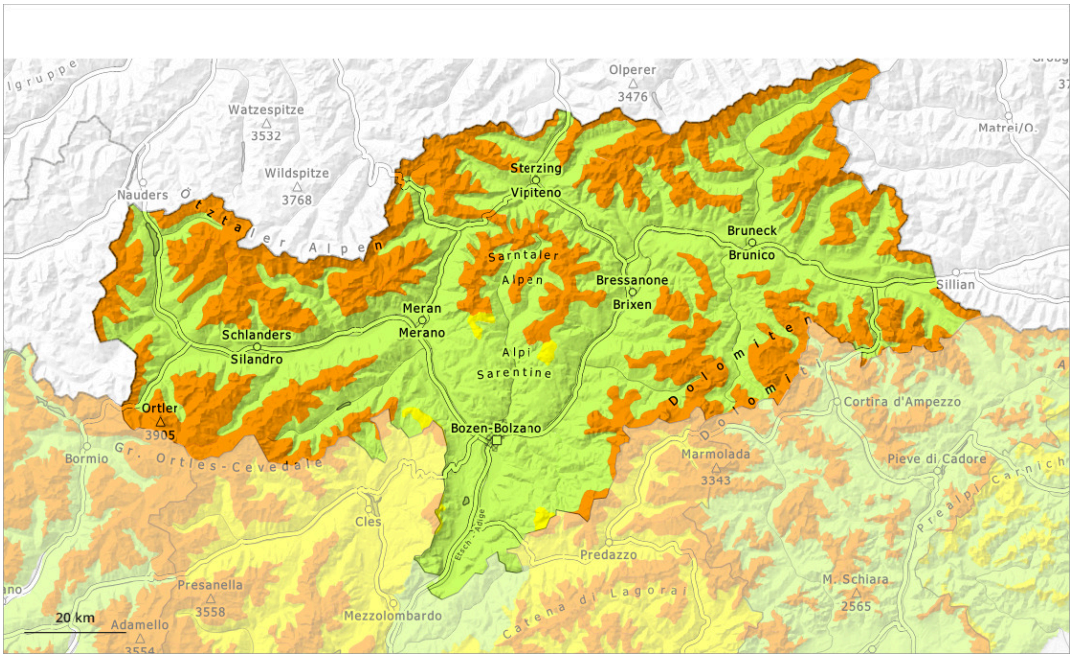

pomeriggio

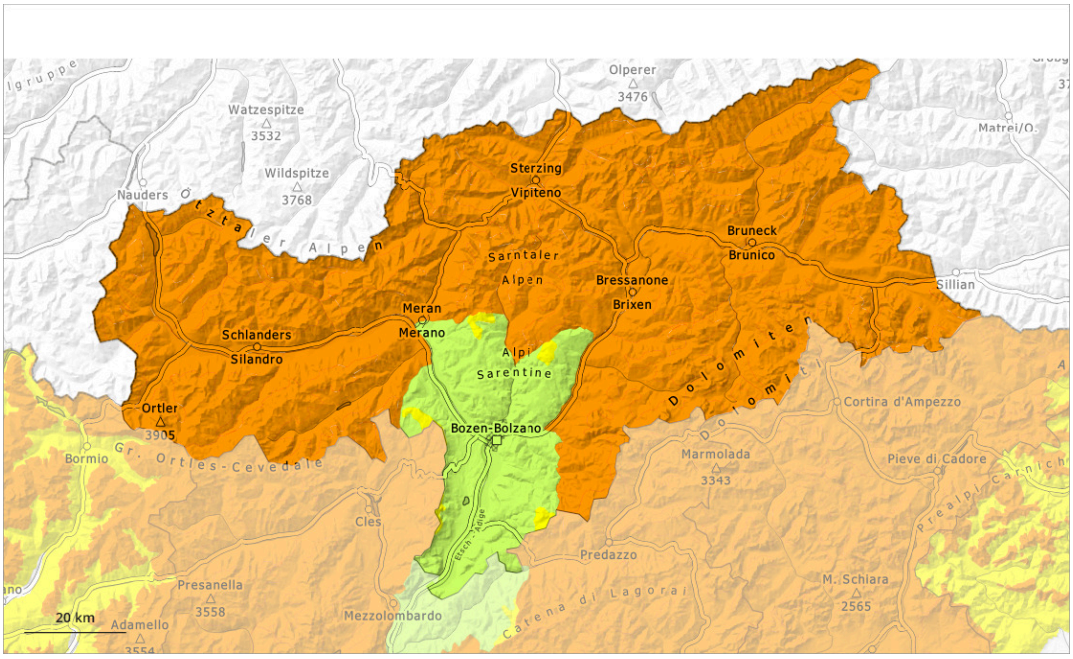

1	2	3	4	5
debole	moderato	marcato	forte	molto forte

Grado di pericolo 3 - Marcato

AM:

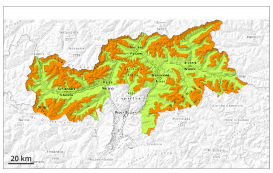

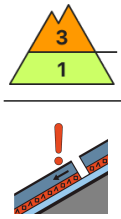

2000m

Tendenza: pericolo valanghe stabile
per Venerdì il 27.02.2026

Strati deboli persistenti

2000m

PM:

Tendenza: pericolo valanghe stabile
per Venerdì il 27.02.2026

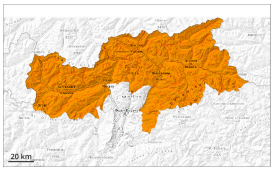

Strati deboli persistenti

2000m

Neve bagnata

2400m

Attenzione alla neve vecchia con strati deboli persistenti. Il pericolo di valanghe di neve bagnata aumenterà nettamente nel corso della giornata.

Le valanghe possono subire un distacco nella neve vecchia e raggiungere grandi dimensioni a livello isolato. Ciò già da parte di un singolo appassionato di sport invernali. I punti pericolosi si trovano soprattutto sui pendii ripidi esposti a ovest, nord ed est al di sopra dei 2000 m circa. Isolati punti pericolosi si trovano anche sui pendii soleggiati ripidi al di sopra dei 2400 m circa. Attenzione soprattutto nelle zone poco frequentate, come pure nelle zone di passaggio da poca a molta neve come p.es. all'ingresso di conche e canaloni.
Nella zona di scorrimento le valanghe possono trascinare la neve bagnata. Ciò aumenta la distanza d'arresto delle valanghe. A livello isolato sono possibili distacchi a distanza.

Gli accumuli di neve ventata meno recenti rimangono ancora instabili soprattutto sui pendii ripidi esposti a ovest, nord ed est al di sopra dei 2600 m circa.

Con il rialzo termico e l'irradiazione solare diurni, sono previste valanghe di neve bagnata. Ciò soprattutto sui pendii soleggiati molto ripidi e alle basi di pareti rocciose. Fare attenzione alle zone di deposito.

Manto nevoso

Situazione tipo st.1: strato debole persistente basale | st.10: situazione primaverile

Soprattutto sui pendii esposti a ovest, nord ed est, all'interno del manto di neve vecchia si trovano pronunciati strati fragili.

L'irraggiamento notturno sarà in molte aree buono. Il sole e il calore causeranno nel corso della giornata un rapido impregnamento del manto nevoso. Ciò specialmente sui pendii soleggiati ripidi al di sotto dei 2400 m circa.

Tendenza

Sui pendii ripidi ombreggiati ad alta quota e in alta montagna: Attenzione alla neve ventata e alla neve vecchia con strati deboli persistenti.
Sui pendii ripidi esposti al sole alle quote medie e alte: Il pericolo di valanghe di neve bagnata aumenterà nel corso della giornata.

Grado di pericolo 2 - Moderato

Limite del bosco

Tendenza: pericolo valanghe stabile
per Venerdì il 27.02.2026

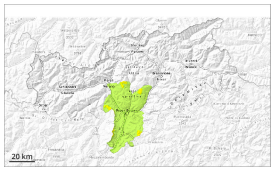

Strati deboli persistenti

Limite del bosco

Neve bagnata

Gli strati deboli presenti nella neve vecchia possono distaccarsi a livello isolato. Il pericolo di valanghe di neve bagnata aumenterà nel corso della giornata.

Le valanghe possono a livello isolato subire un distacco nella neve vecchia e, sui pendii esposti a ovest, nord ed est, raggiungere dimensioni medie. Ciò da parte di un singolo appassionato di sport invernali. Nella zona di scorrimento le valanghe possono trascinare la neve bagnata.

Con il rialzo termico e l'irradiazione solare diurni, sono previste isolate valanghe di neve bagnata di piccole e medie dimensioni.

Manto nevoso

Situazione tipo st.1: strato debole persistente basale | st.10: situazione primaverile

Soprattutto sui pendii esposti a ovest, nord ed est, all'interno del manto di neve vecchia si trovano pronunciati strati fragili.

L'irraggiamento notturno sarà in molte aree buono. Il sole e il calore causeranno nel corso della giornata un rapido impregnamento del manto nevoso.

Tendenza

La neve vecchia con strati deboli persistenti e la neve bagnata richiedono attenzione.