Sabato 28.03.2026

Pubblicato il 27.03.2026 alle ore 17:00

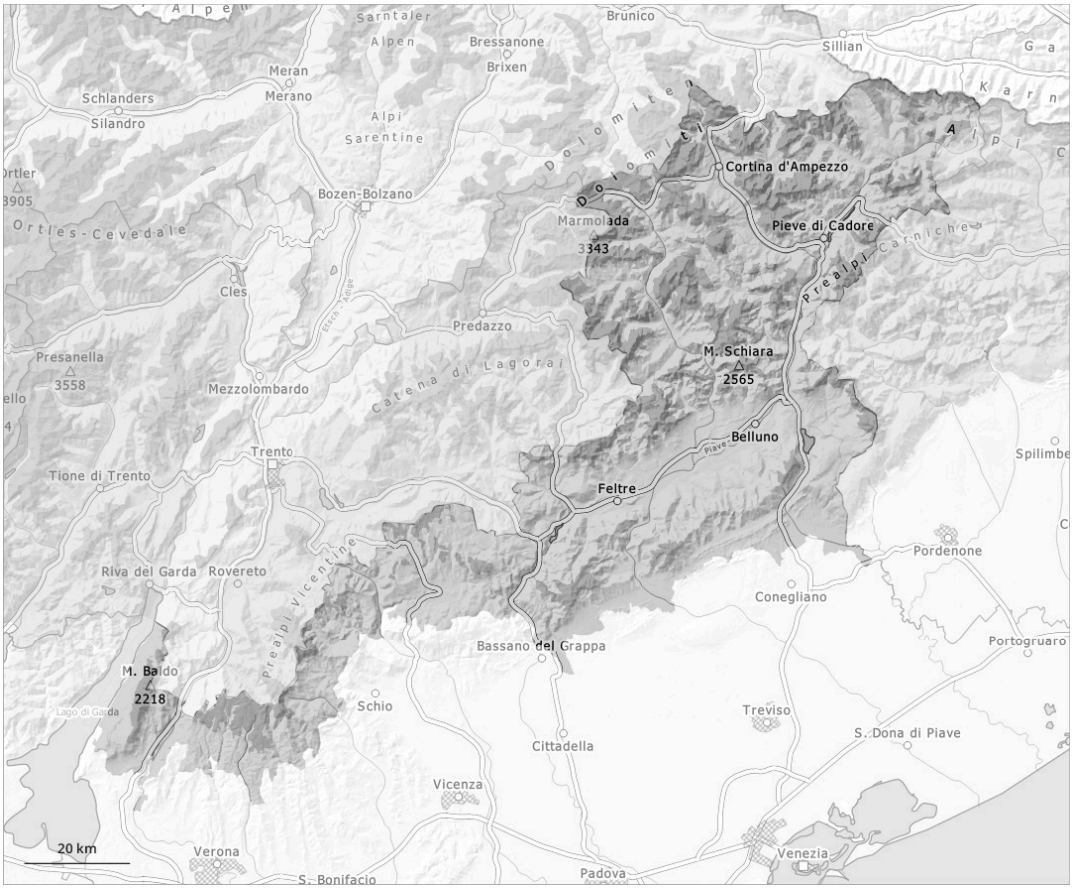

1	2	3	4	5
debole	moderato	marcato	forte	molto forte

Grado di pericolo 3 - Marcato

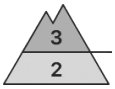

Limite del bosco

Tendenza: pericolo valanghe stabile
per Domenica il 29.03.2026

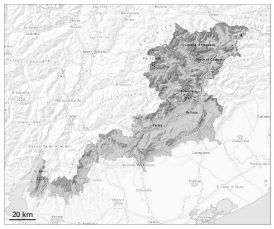

Lastrone da vento

Limite del bosco

Strati deboli persistenti

1800m

Al di fuori delle piste, la situazione valanghiva è in molti punti parzialmente delicata.

Con neve fresca e vento tempestoso proveniente da nord a tutte le esposizioni si sono formati accumuli di neve ventata in parte di grandi dimensioni. Questi ultimi possono subire molto facilmente un distacco provocato al di sopra del limite del bosco. Le valanghe possono staccarsi negli strati superficiali del manto. Inoltre, in alcuni punti le valanghe possono distaccarsi coinvolgendo gli strati basali del manto, soprattutto sui pendii esposti a ovest, nord ed est al di sopra dei 1800 m circa.
I rumori di "whum" e la formazione di fessure quando si calpesta la coltre di neve sono campanelli di allarme che rimandano a questo pericolo.

Inoltre sono possibili valanghe asciutte di neve a debole coesione, soprattutto sui pendii molto ripidi in seguito all'irradiazione solare.

In questa prima giornata soleggiata si raccomanda prudenza.

Manto nevoso

Situazione tipo st.6: neve a debole coesione e vento | st.1: strato debole persistente basale

Da mercoledì sono caduti da 10 a 25 cm di neve, localmente anche di più.
Il vento è stato in parte da uragano. Il vento ha rimaneggiato intensamente la neve fresca e la neve vecchia.

La neve fresca e la neve ventata poggiano su una sfavorevole superficie del manto di neve vecchia al di sopra del limite del bosco. Il manto di neve vecchia è debole, soprattutto sui pendii esposti a ovest, nord ed est al di sopra dei 1800 m circa e sui pendii esposti a sud in quota.

Tendenza

Ancora marcato pericolo di valanghe. Le valanghe possono in alcuni punti distaccarsi facilmente.