aineva.it

# Mardi 31.03.2026

Update du 30 03 2026, 20:03

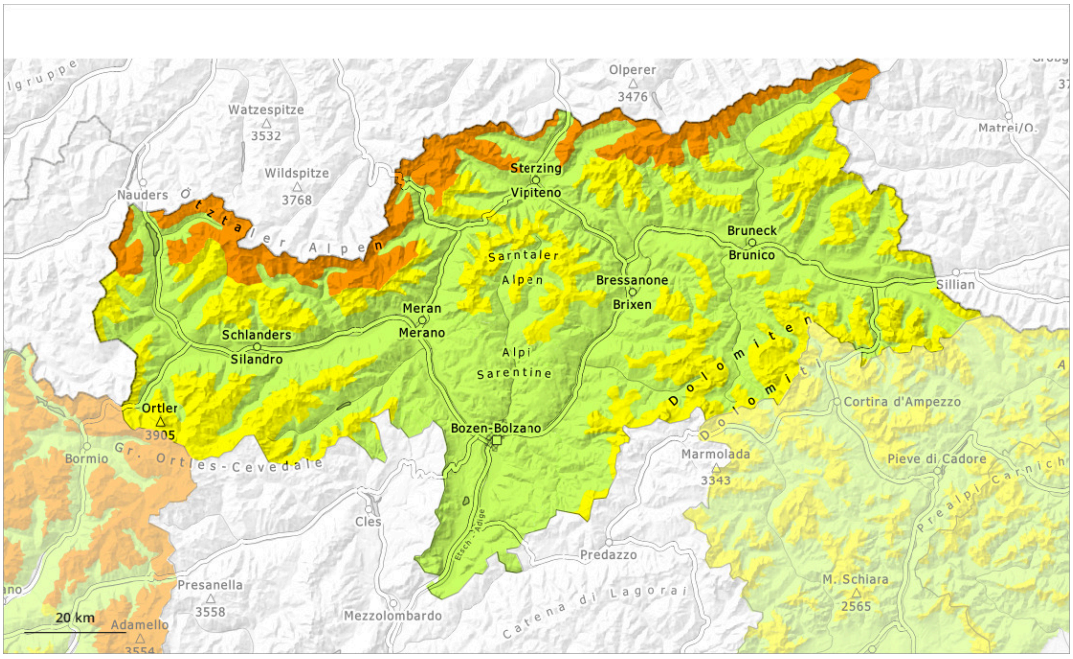


| 1 | 2 | 3 | 4 | 5 |
|---|---|---|---|---|
| faible | limité | marqué | fort | très fort |

## Degré de danger 3 - Marqué

**Limite de la forêt**

**Tendance: danger d'avalanche constant**
leMercredi 01 04 2026

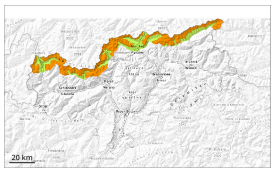

Neige soufflée
(Neige ventée)

**Limite de la forêt**

Neige ancienne
(Sous-couche fragile persistante)

**2200m**

### Neige soufflée constituant le danger principal. Neige ancienne fragile à évaluer avec précaution.

Des accumulations de neige soufflée étendues se forment avec la neige fraîche et le vent fort à tempétueux à toutes les expositions. Celles-ci peuvent être déclenchées facilement ou glisser spontanément de manière isolée au-dessus d'environ 2200 m. Prudence surtout au pied des parois rocheuses et derrière les ruptures de terrain comme à proximité des crêtes, dans les combes et couloirs. Des avalanches sont généralement de taille moyenne.

Des avalanches peuvent aussi de manière isolée se déclencher dans les couches du manteau neigeux proches du sol et atteindre une grande taille de manière isolée, notamment sur les pentes exposées à l'ouest, au nord et à l'est au-dessus d'environ 2200 m et sur les pentes exposées au sud en altitude.

Des fissures lors du passage sur le manteau neigeux peuvent attirer l'attention sur le danger.

## Manteau neigeux

**Modèles de danger** md.6: froid, neige légère et vent | md.1: sous-couche fragile persistante

Il tombe de 10 à 30 cm de neige, localement plus. Le vent parfois tempétueux transporte intensivement la neige fraîche. Les différentes accumulations de neige soufflée sont parfois mal liées entre elles.

Par endroits le manteau neigeux ancien est faible, notamment sur les pentes exposées à l'ouest, au nord et à l'est au-dessus d'environ 2200 m et sur les pentes exposées au sud en altitude.

## Tendance

Le danger d'avalanches subsiste. Neige soufflée et neige ancienne fragile constituant le danger principal.

## Degré de danger 2 - Limité

2200m

**Tendance: danger d'avalanche constant**
leMercredi 01 04 2026

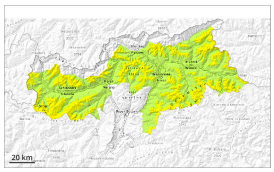

Neige soufflée
(Neige ventée)

2200m

Neige
ancienne
(Sous-couche
fragile
persistante)

2200m

### Neige soufflée constituant le danger principal. Neige ancienne fragile à surveiller.

Des accumulations de neige soufflée étendues se sont formées avec la neige fraîche et le vent de nord tempétueux à toutes les expositions. Celles-ci peuvent déjà être déclenchées par un seul amateur de sports d'hiver au-dessus d'environ 2200 m. Prudence surtout au pied des parois rocheuses et derrière les ruptures de terrain comme à proximité des crêtes, dans les combes et couloirs. Des avalanches sont généralement de taille moyenne.

Des avalanches peuvent aussi de manière isolée se déclencher dans les couches du manteau neigeux proches du sol et atteindre une grande taille de manière isolée, notamment sur les pentes exposées à l'ouest, au nord et à l'est au-dessus d'environ 2200 m et sur les pentes exposées au sud en altitude.

Des fissures lors du passage sur le manteau neigeux peuvent attirer l'attention sur le danger.

### Manteau neigeux

**Modèles de danger** md.6: froid, neige légère et vent | md.1: sous-couche fragile persistante

Il tombe un peu de neige dans certaines régions. Le vent parfois tempétueux transporte la neige fraîche et ancienne. Les différentes accumulations de neige soufflée sont parfois encore mal liées entre elles.

Par endroits le manteau neigeux ancien est faible, notamment sur les pentes exposées à l'ouest, au nord et à l'est au-dessus d'environ 2200 m et sur les pentes exposées au sud en altitude.

### Tendance

Des accumulations de neige soufflée supplémentaires se forment avec le vent de secteur nord

> partiellement fort. Neige soufflée et neige ancienne fragile à surveiller.

## Degré de danger 1 - Faible

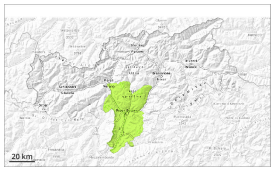

**Tendance: Diminution du danger d'avalanche**
leMercredi 01 04 2026

Neige soufflée
(Neige ventée)

**Limite de la forêt**

### Neige récemment soufflée à évaluer avec précaution.

Des accumulations de neige soufflée sont partiellement fragiles surtout sur les pentes exposées à l'ouest à est en passant par le nord au-dessus de la limite de la forêt. Des avalanches peuvent de manière très isolée se déclencher dans les couches du manteau neigeux proches du sol atteindre une taille moyenne de manière isolée.

### Manteau neigeux

**Modèles de danger** md.6: froid, neige légère et vent | md.1: sous-couche fragile persistante

Le vent souffle partiellement tempétueusement. Le vent transporte la neige. Des accumulations de neige soufflée susceptibles d'être déclenchées se sont formées.

### Tendance

Neige récemment soufflée à évaluer avec précaution.