Martedì 10.03.2026

Pubblicato il 09.03.2026 alle ore 17:00

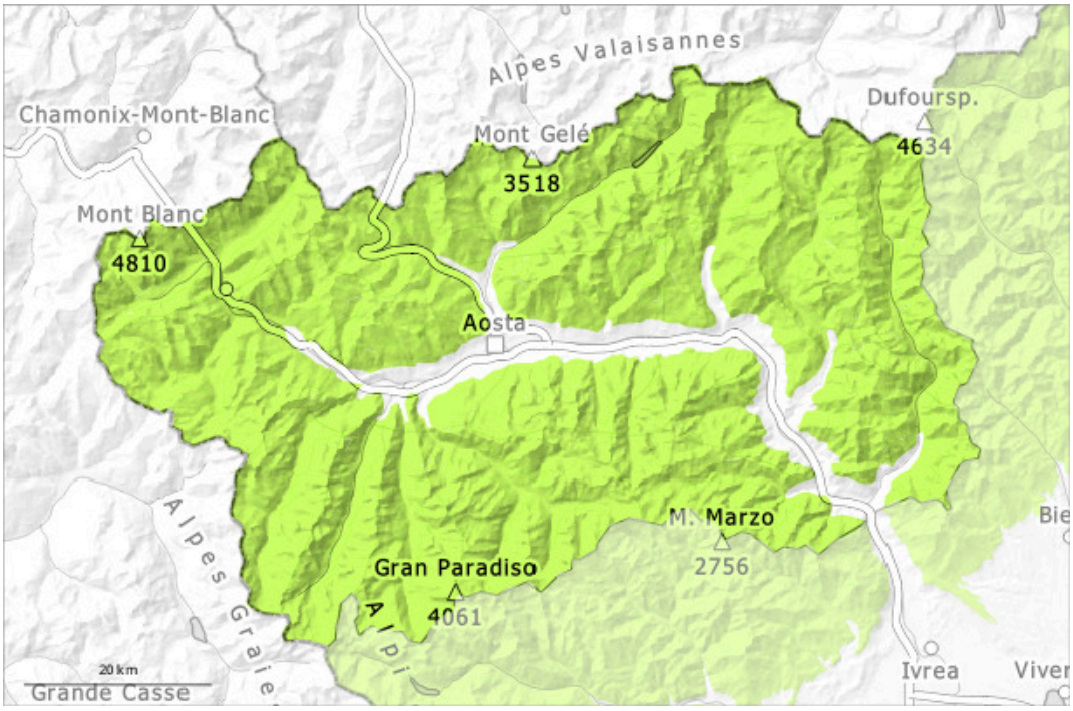

1	2	3	4	5
debole	moderato	marcato	forte	molto forte

Grado di pericolo 1 - Debole

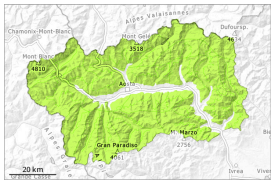

1

Tendenza: pericolo valanghe stabile
per Mercoledì il 11.03.2026

In alcune regioni, a partire dal pomeriggio cadrà poca neve. Le condizioni per le escursioni rimangono favorevoli.

Con il raffreddamento, non sono praticamente più previste valanghe umide e bagnate a tutte le altitudini.
La superficie del manto nevoso riuscirà a rigelarsi e a essere portante non si ammorbidirà.
Il manto nevoso rimane stabile a livello generale.
Sui pendii ombreggiati ripidi, negli strati più profondi del manto nevoso si trovano strati fragili. Le valanghe possono distaccarsi a livello isolato per lo più con un forte sovraccarico. Questi punti pericolosi si trovano soprattutto sui pendii ombreggiati ripidi estremi al di sopra dei 2400 m circa come pure nelle zone di passaggio da poca a molta neve.

Manto nevoso

Situazione tipo st.1: strato debole persistente basale

Le condizioni meteo hanno favorito un consolidamento del manto nevoso specialmente sui pendii soleggiati. La parte superiore del manto nevoso è per lo più stabile, con una crosta da rigelo spesso portante in superficie. Qui sussiste un pericolo di caduta nelle zone ripide.
Principalmente sui pendii ripidi ombreggiati ad alta quota e in alta montagna: Neve superficialmente molto compattata e stabilizzata dai venti tempestosi di fine febbraio o composta da cristalli sfaccettati e localmente da neve a debole coesione e brina di superficie. Qui, all'interno del manto di neve vecchia si trovano strati fragili.
Nelle zone in prossimità delle creste e dei passi così come ad alta quota l'innevamento è estremamente variabile a seconda dell'azione del vento.
In alcune regioni a partire dal pomeriggio cadranno da 2 a 5 cm di neve al di sopra dei 1800 m circa. Essa si depositerà su brina superficiale soprattutto sui pendii ombreggiati.

Tendenza

Il tempo sarà parzialmente soleggiato. Con il rialzo termico e l'irradiazione solare diurni, leggero aumento del pericolo di valanghe umide e bagnate. Ciò sui pendii soleggiati molto ripidi al di sotto dei 2600 m circa.