aineva.it

Vendredi 20.02.2026

Publié 19 02 2026, 17:00

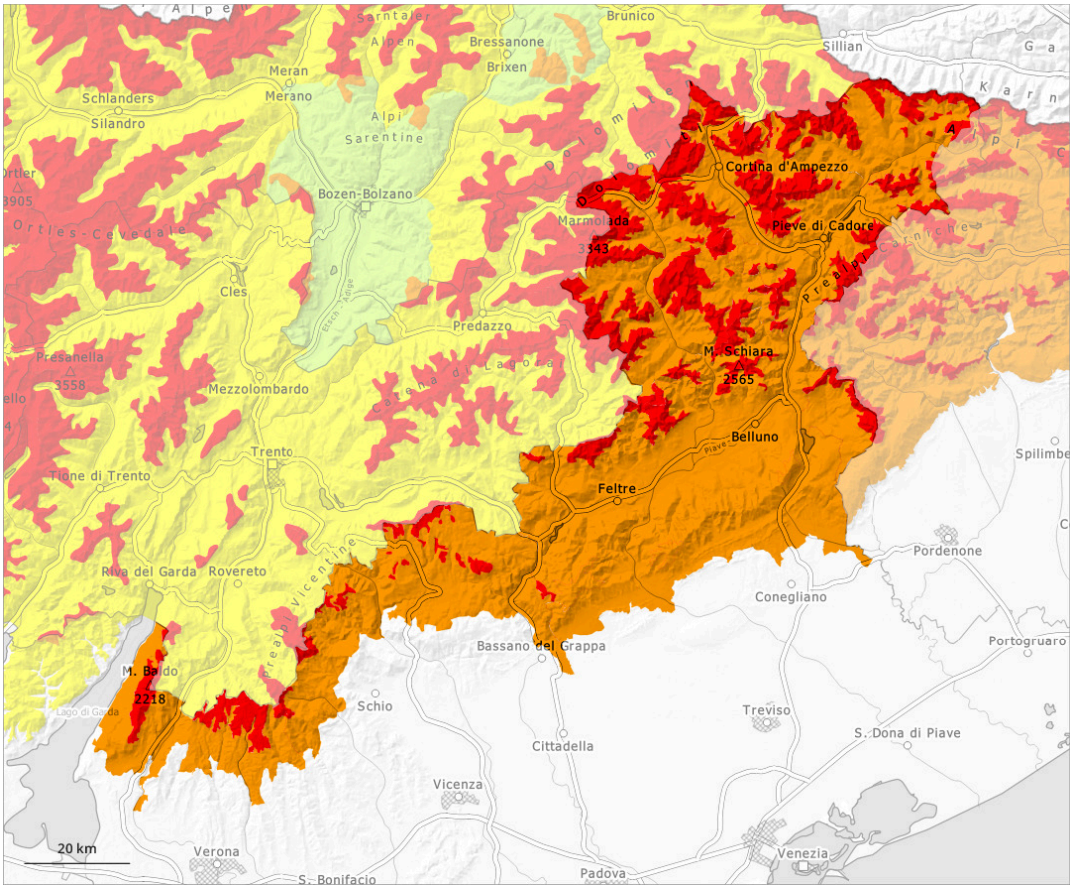

1	2	3	4	5
faible	limité	marqué	fort	très fort

Degré de danger 4 - Fort

1800m

Tendance: Diminution du danger d'avalanche
leSamedi 21 02 2026

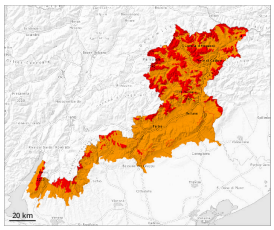

Neige fraîche

1800m

Neige ancienne (Sous-couche fragile persistante)

Limite de la forêt

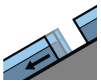

Avalanches de glissement (Avalanches de fond)

1600m

Il est tombé localement jusqu'à 50 cm de neige. Avec la neige fraîche et le vent danger d'avalanches fort.

La neige fraîche repose sur une surface de neige ancienne défavorable. Des accumulations de neige soufflée étendues se sont formées avec la neige fraîche et le vent partiellement fort à toutes les expositions. Les endroits dangereux se trouvent Surtout sur les pentes où s'est accumulée la neige soufflée à toutes les expositions au-dessus d'environ 1800 m ainsi qu'aux transitions entre les endroits faiblement et fortement enneigés.
Des couches fragiles dans la neige ancienne sont traîtres. Les avalanches peuvent être déclenchées dans les couches profondes par endroits et atteindre une grande taille.

Manteau neigeux

Neige fraîche à basse altitude. Il est tombé localement jusqu'à 50 cm de neige. Il est tombé dans certaines régions au-dessus d'environ 600 m jusqu'à 30 cm de neige. La neige fraîche repose sur une couche fragile de neige ancienne. Des accumulations de neige soufflée susceptibles d'être déclenchées se forment avec la neige fraîche et le vent de nord-ouest partiellement fort à toutes les expositions. Les observations sur le terrain et des couches fragiles dans la neige ancienne sont des indices signifiants pour la mauvaise stabilité du manteau neigeux.