aineva.it

Dienstag 31.03.2026

Aktualisiert am 30.03.2026 um 20:03

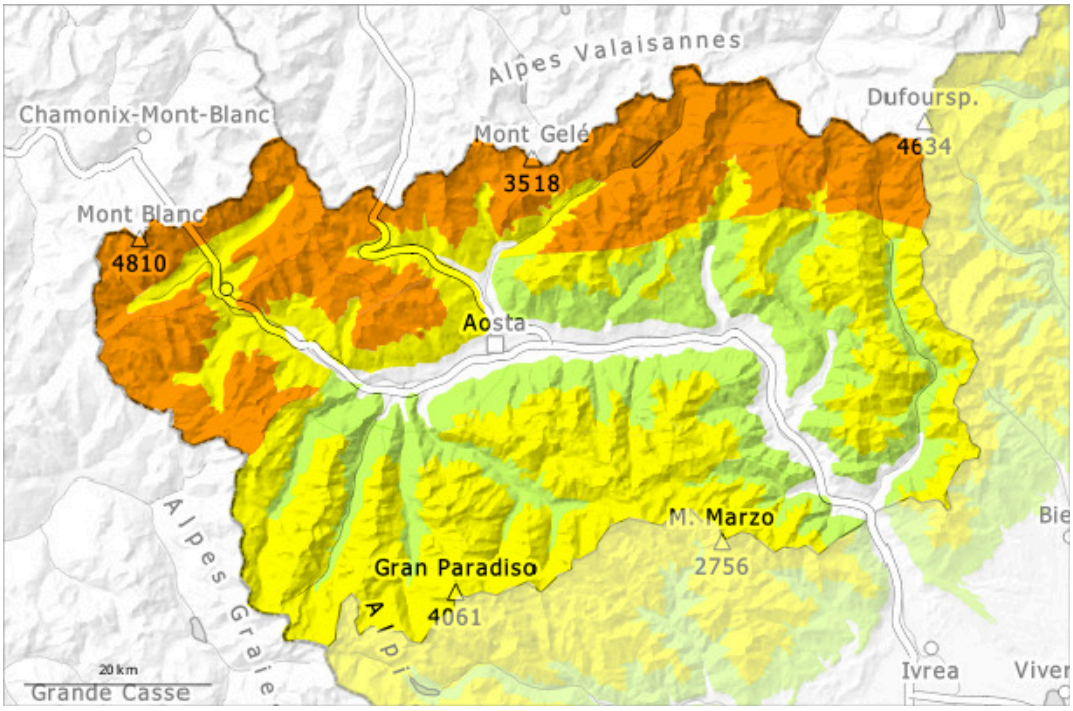

1	2	3	4	5
gering	mäßig	erheblich	groß	sehr groß

Gefahrenstufe 3 - Erheblich

Tendenz: Lawinengefahr bleibt gleich
am Mittwoch, den 01.04.2026

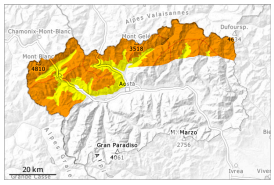

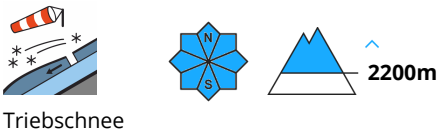

Triebschnee

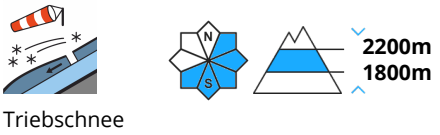

Triebschnee

Frischer Triebschnee ist die Hauptgefahr. Der Wind bläst stark.

In der Nacht fallen lokal oberhalb von rund 2000 m 10 bis 20 cm Schnee, lokal auch mehr. Der Wind bläst stark. Mit Neuschnee und starkem Wind aus nördlichen Richtungen entstehen auch kammfern weitere Triebschneeansammlungen. Entlang der Grenze zu Frankreich und entlang der Grenze zur Schweiz sind diese Gefahrenstellen häufiger.
Die Triebschneeansammlungen können ausgelöst werden, Vorsicht an Übergängen von wenig zu viel Schnee wie z.B. bei der Einfahrt in Rinnen und Mulden. Wummgeräusche sind Alarmzeichen.
Die trockenen Lawinen können besonders an Triebschneehängen in den verschiedenen Triebschneeschichten anreißen und mittlere Größe erreichen.
Touren erfordern eine überlegte Routenwahl.

Schneedecke

Gefahrenmuster gm.6: lockerer schnee und wind

Seit Sonntag fielen lokal oberhalb von rund 2000 m 5 bis 20 cm Schnee.
Der Wind blies verbreitet stark bis stürmisch. Der Wind hat Neu- und Altschnee intensiv verfrachtet.
Verbreitet liegen je nach Windeinfluss sehr unterschiedliche Schneehöhen.
Der obere Teil der Schneedecke ist hart, mit einer oft tragfähigen Kruste an der Oberfläche, v.a. in Kamm- und Passlagen.
Der obere Teil der Schneedecke ist weich, mit einer lockeren Oberfläche, besonders in windgeschützten Lagen.
Die Sonneneinstrahlung führte zu einer Setzung der Schneedecke.
In der Schneedecke sind v.a. an steilen Schattenhängen Schwachschichten vorhanden.

Tendenz

Der Wind bläst stark. Die Gefahrenstellen liegen an Triebschneehängen in der Höhe.

Gefahrenstufe 2 - Mäßig

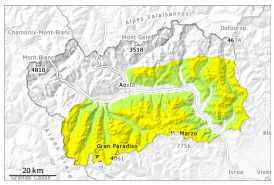

2200m

Tendenz: Lawinengefahr bleibt gleich
am Mittwoch, den 01.04.2026

Triebschnee

2200m

Frischer Triebschnee ist die Hauptgefahr. Der Wind bläst stark.

In der Nacht fallen lokal oberhalb von rund 1800 m 0 bis 5 cm Schnee. Der Wind bläst stark. Stellenweise wachsen die Triebschneeansammlungen im Tagesverlauf etwas an. Diese können stellenweise von einzelnen Wintersportlern ausgelöst werden, Vorsicht an Übergängen von wenig zu viel Schnee wie z.B. bei der Einfahrt in Rinnen und Mulden.
Die trockenen Lawinen können besonders an Triebschneehängen in den verschiedenen Triebschneeschichten anreißen und mittlere Größe erreichen.
Touren erfordern eine überlegte Routenwahl.

Schneedecke

Gefahrenmuster gm.6: lockerer schnee und wind

Seit Sonntag fielen lokal oberhalb von rund 2000 m 2 bis 10 cm Schnee, lokal auch weniger.
Der Wind blies verbreitet stark bis stürmisch. Der Wind hat Neu- und Altschnee intensiv verfrachtet.
Verbreitet liegen je nach Windeinfluss sehr unterschiedliche Schneehöhen.
Der obere Teil der Schneedecke ist hart, mit einer oft tragfähigen Kruste an der Oberfläche, v.a. in Kamm- und Passlagen.
Der obere Teil der Schneedecke ist weich, mit einer lockeren Oberfläche, besonders in windgeschützten Lagen.
Die Sonneneinstrahlung führte zu einer Setzung der Schneedecke.
In der Schneedecke sind v.a. an steilen Schattenhängen Schwachschichten vorhanden.

Tendenz

Der Wind bläst stark. Die Gefahrenstellen liegen an Triebschneehängen in der Höhe.