Dienstag 03.03.2026

Veröffentlicht am 02.03.2026 um 17:00

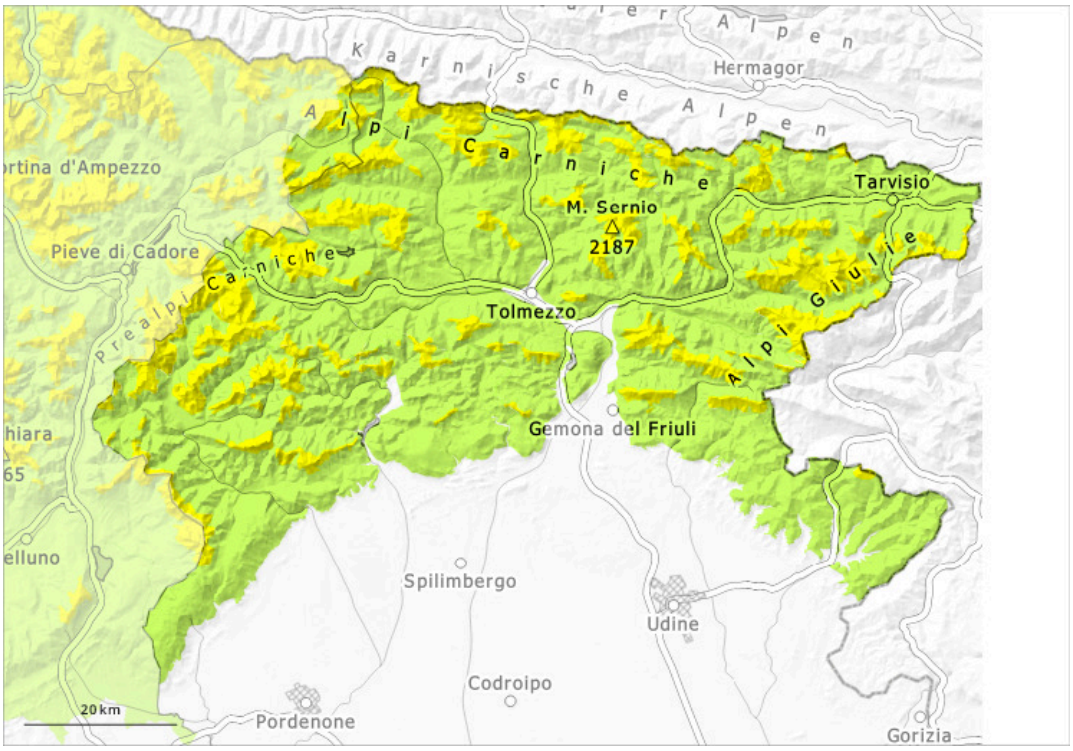

1	2	3	4	5
gering	mäßig	erheblich	groß	sehr groß

Gefahrenstufe 2 - Mäßig

Waldgrenze

Tendenz: Lawinengefahr bleibt gleich
am Mittwoch, den 04.03.2026

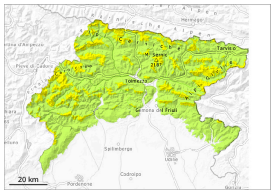

Nassschnee

Waldgrenze

Altschnee

Waldgrenze

Mäßige Lawinengefahr. Die Gefahrenstellen nehmen im Tagesverlauf zu.

The dangerous spots are found on steep slopes, especially grassy ones, as well as in areas near the ridges and at the base of rock walls, also due to the possibility of debris falling from above. Im Tagesverlauf steigt die Auslösebereitschaft von feuchten Lawinen vor allem an Sonnenhängen allmählich an. Zudem sind Gleitschneelawinen möglich. Die Triebschneeansammlungen sind vereinzelt störanfällig. Touren erfordern eine defensive Routenwahl.

Schneedecke

Die nächtliche Abstrahlung ist verbreitet reduziert. Die Wetterbedingungen führen im Tagesverlauf zu einer Aufweichung der Schneedecke. Der obere Teil der Schneedecke ist feucht, mit einer nicht tragfähigen Kruste an der Oberfläche, v.a. in tiefen und mittleren Lagen.
In der Schneedecke sind vor allem an Schattenhängen Schwachschichten vorhanden.

Tendenz

Es ist teils bewölkt. Leichte Erwärmung.