Montag 09.03.2026

Veröffentlicht am 08.03.2026 um 17:00

Vormittag

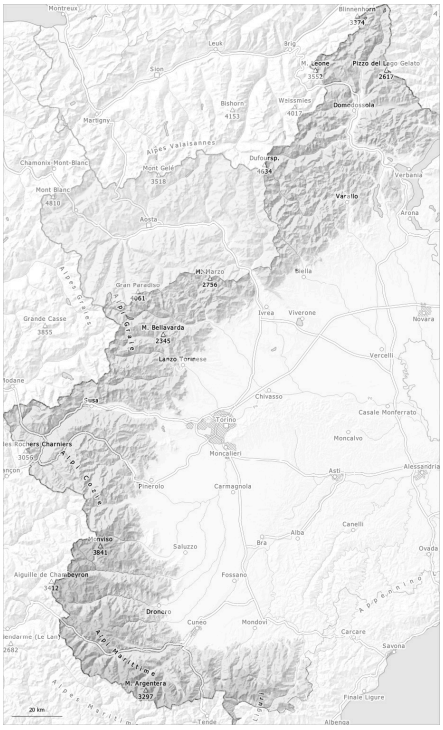

Nachmittag

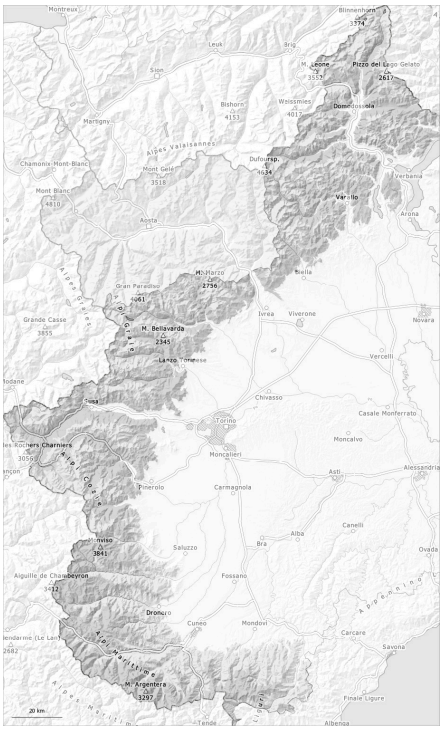

1	2	3	4	5
gering	mäßig	erheblich	groß	sehr groß

Gefahrenstufe 2 - Mäßig

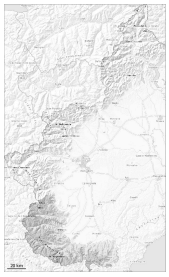

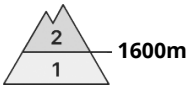

Tendenz: Lawinengefahr bleibt gleich
am Dienstag, den 10.03.2026

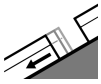

Gleitschnee

1600m

Gleitschneelawinen können auch am Morgen abgehen. Leichter Anstieg der Lawinengefahr mit der tageszeitlichen Erwärmung.

V.a. an Böschungen und Grashängen sind weiterhin kleine und mittlere Gleitschneelawinen möglich, v.a. oberhalb von rund 1600 m.
Vorsicht in Hängen mit Gleitschneerissen.

Besonders oberhalb von rund 2200 m: Schwachschichten im Altschnee können stellenweise noch von Wintersportlern ausgelöst werden.

Am Morgen, Auf der harten Schneeoberfläche besteht Absturzgefahr.

Schneedecke

Gefahrenmuster gm.10: frühjahrssituation gm.2: gleitschnee

Der obere Teil der Schneedecke ist hart, mit einer oft tragfähigen Schmelzharschkruste an der Oberfläche. Sonne und Wärme führen ab dem Morgen v.a. an Sonnenhängen zu einer Aufweichung der Schneedecke, vor allem bei bedeckter Nacht.

Mittlere und hohe Lagen: In der Schneedecke sind besonders an West-, Nord- und Nordosthängen Schwachschichten vorhanden.

V.a. in Gipfellagen liegen je nach Windeinfluss sehr unterschiedliche Schneehöhen.

Gefahrenstufe 2 - Mäßig

AM:

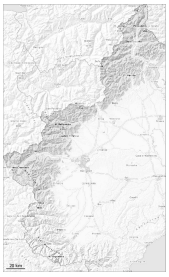

Tendenz: Lawinengefahr bleibt gleich
am Dienstag, den 10.03.2026

Altschnee

2300m

PM:

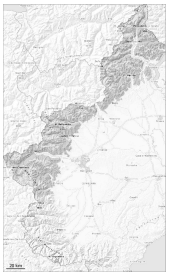

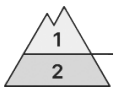

2300m

Tendenz: Lawinengefahr bleibt gleich
am Dienstag, den 10.03.2026

Altschnee

2300m

Nassschnee

2600m

Recht günstige Lawinensituation. Leichter Anstieg der Gefahr mit der tageszeitlichen Erwärmung und der Sonneneinstrahlung.

Es sind weiterhin meist kleine feuchte und nasse Lawinen möglich.

Schwachschichten im Altschnee können besonders mit großer Zusatzbelastung ausgelöst werden. Vorsicht vor allem und an sehr steilen Hängen in mittleren Lagen. Die Lawinen können dort im Altschnee ausgelöst werden und teils mittlere Größe erreichen.

Am Morgen, Auf der harten Schneeoberfläche besteht Absturzgefahr.

Schneedecke

Gefahrenmuster gm.10: frühjahrssituation | gm.1: bodennahe schwachschicht

Die Verhältnisse sind frühlingshaft.
Die nächtliche Abstrahlung ist recht gut. Die Schneeoberfläche ist tragfähig gefroren und weicht im Tagesverlauf auf.

Mittlere und hohe Lagen: In der Schneedecke sind besonders an West-, Nord- und Nordosthängen Schwachschichten vorhanden.

Vor allem in Gipfellagen liegen je nach Windeinfluss sehr unterschiedliche Schneehöhen.