Mercredi 18.02.2026

Publié 17 02 2026, 17:00

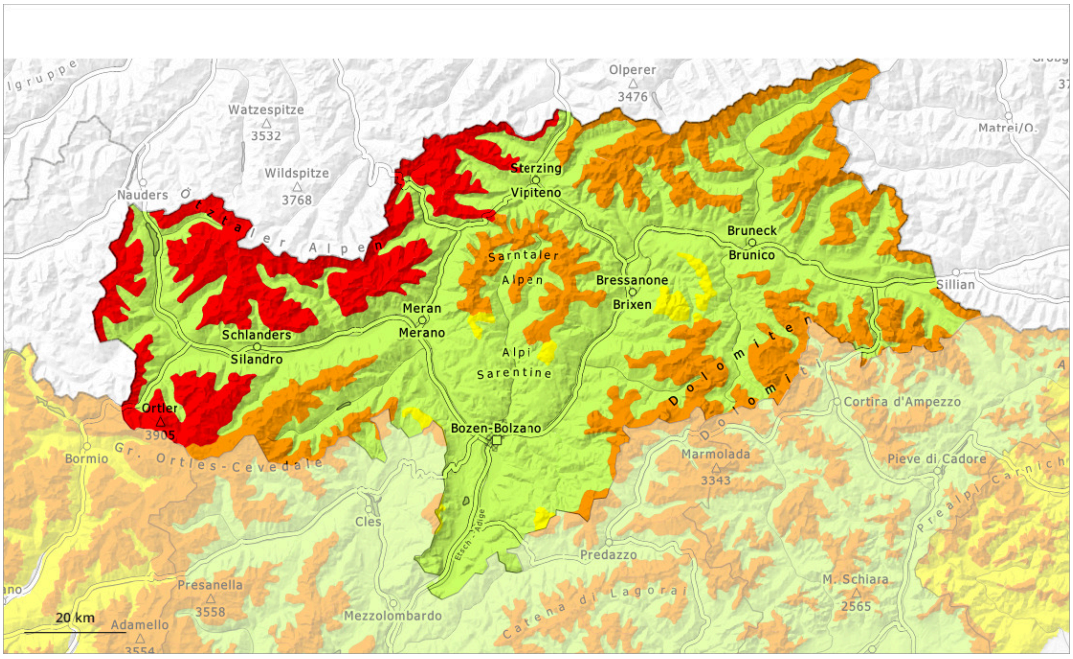

1	2	3	4	5
faible	limité	marqué	fort	très fort

Degré de danger 4 - Fort

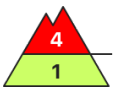

Limite de la forêt

Tendance: danger d'avalanche constant
leJeudi 19 02 2026

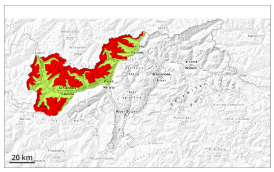

Neige ancienne (Sous-couche fragile persistante)

Limite de la forêt

Neige soufflée (Neige ventée)

Limite de la forêt

Des couches fragiles dans la neige ancienne peuvent être déclenchées très facilement. Neige récemment soufflée à évaluer de manière critique.

Des couches fragiles marquées dans la neige ancienne peuvent être déclenchées facilement par des amateurs de sports d'hiver isolés. Ceci sur les pentes exposées à l'ouest, au nord et à l'est au-dessus de la limite de la forêt.
Des avalanches peuvent atteindre une grande taille de manière isolée. Prudence surtout sur les pentes exposées au nord et à l'est au-dessus d'environ 2200 m. Dans ces endroits de tels endroits dangereux sont plus répandus.
Des bruits sourds et des fissures lors du passage sur le manteau neigeux ainsi que des avalanches récentes sont des signes d'alarme qui attirent l'attention sur le danger. Des déclenchements à distance sont possibles.

En outre les accumulations de neige soufflée fraîches des derniers jours sont par endroits fragiles dans les combes, couloirs et derrière les ruptures de terrain. De tels endroits dangereux se situent sur les pentes exposées au nord, à l'est et au sud-est au-dessus de la limite de la forêt. Quelques endroits dangereux se situent dans la zone de la limite de la forêt. Les endroits dangereux et la probabilité de déclenchement augmentent avec l'altitude.

Sur les terrains très fréquentés la situation avalancheuse est un peu plus favorable.

Manteau neigeux

Modèles de danger md.1: sous-couche fragile persistante | md.6: froid, neige légère et vent

Depuis dimanche il est tombé en général de 20 à 40 cm de neige, localement plus. Le vent a soufflé parfois fortement à tempétueusement.

Le manteau neigeux est fragile. La neige fraîche et la neige soufflée ne se lient que lentement avec la neige ancienne. Différentes couches de neige soufflée reposent par endroits sur du givre de surface. Dans la partie inférieure du manteau neigeux des couches fragiles importantes sont présentes sur les pentes exposées à l'ouest, au nord et à l'est.

Tendance

Des couches fragiles dans la neige ancienne constituent le danger principal.

Jeudi:
Il tombe jusqu'à 10 cm de neige, localement plus. Le vent souffle parfois fortement à tempétueusement. La neige fraîche et la neige soufflée se lient mal en de nombreux endroits avec la neige ancienne à toutes les expositions.

Degré de danger 3 - Marqué

Limite de la forêt

Tendance: Augmentation du danger d'avalanche
leJeudi 19 02 2026

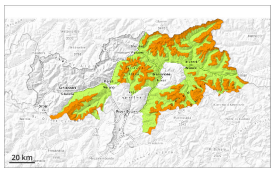

Neige ancienne (Sous-couche fragile persistante)

Limite de la forêt

Neige soufflée (Neige ventée)

Limite de la forêt

Des couches fragiles marquées dans la neige ancienne constituent le danger principal. Attention à la neige récemment soufflée.

Des couches fragiles dans la neige ancienne peuvent être déclenchées facilement par des amateurs de sports d'hiver isolés, spécialement sur les itinéraires rarement fréquentés. Prudence surtout sur les pentes raides exposées à l'ouest, au nord et à l'est au-dessus de la limite de la forêt. Les endroits dangereux sont difficilement identifiables. Des bruits sourds et des fissures lors du passage sur le manteau neigeux ainsi que des avalanches récentes sont des signes d'alarme qui attirent l'attention sur le danger. Des déclenchements à distance sont possibles. Des avalanches sont généralement de taille moyenne.

En outre les accumulations de neige soufflée fraîches des derniers jours sont partiellement encore fragiles dans les combes, couloirs et derrière les ruptures de terrain. De tels endroits dangereux se situent sur les pentes exposées au nord, à l'est et au sud-est au-dessus de la limite de la forêt. Quelques endroits dangereux se situent dans la zone de la limite de la forêt.

Une certaine retenue est appropriée.

Manteau neigeux

Modèles de danger md.1: sous-couche fragile persistante | md.8: givre de surface enneigé

Depuis dimanche il est tombé dans certaines régions de 10 à 20 cm de neige, localement plus. Le vent a soufflé parfois fortement.

Le manteau neigeux est fragile. Des accumulations de neige soufflée reposent en partie sur du givre de surface. Dans la partie inférieure du manteau neigeux ancien des couches fragiles ayant subi une métamorphose constructive à grains anguleux sont présentes. Ceci surtout sur les pentes exposées à

l'ouest, au nord et à l'est au-dessus de la limite de la forêt.

Tendance

Des couches fragiles dans la neige ancienne constituent le danger principal.

Jeudi:
Il tombe de 10 à 30 cm de neige, localement plus. Le vent souffle parfois fortement à tempétueusement. La neige fraîche et la neige soufflée se lient mal en de nombreux endroits avec la neige ancienne à toutes les expositions. Dans les régions concernées par les précipitations principales le danger d'avalanches augmente.

Degré de danger 2 - Limité

Limite de la forêt

Tendance: danger d'avalanche constant
leJeudi 19 02 2026

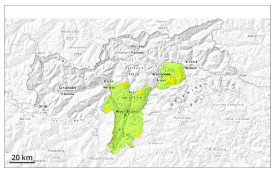

Neige ancienne (Sous-couche fragile persistante)

Limite de la forêt

Neige soufflée (Neige ventée)

Limite de la forêt

Neige soufflée et neige ancienne fragile à surveiller.

Des avalanches peuvent être déclenchées par un seul amateur de sports d'hiver. Ceci particulièrement sur les pentes raides à l'ombre à proximité des crêtes, dans les combes et couloirs au-dessus de la limite de la forêt.
Avec le vent de nord fort, de nouvelles accumulations de neige soufflée se sont formées. Celles-ci sont partiellement fragiles. Des avalanches sont en partie de taille moyenne.

Les randonnées demandent prudence et retenue. Il y a peu de neige pour cette période de l'année.

Manteau neigeux

Modèles de danger md.6: froid, neige légère et vent

Il est tombé un peu de neige. Dans le manteau neigeux ancien des couches fragiles ayant subi une métamorphose constructive à grains anguleux sont présentes. Les accumulations de neige soufflée fraîches et relativement anciennes reposent sur une surface de neige ancienne défavorable en altitude.

À basses et moyennes altitudes: Le manteau neigeux est humide, avec une croûte de regel à peine porteuse à la surface.

Tendance

Danger d'avalanches limité.