aineva.it

# Mittwoch 11.03.2026

Veröffentlicht am 10.03.2026 um 17:00

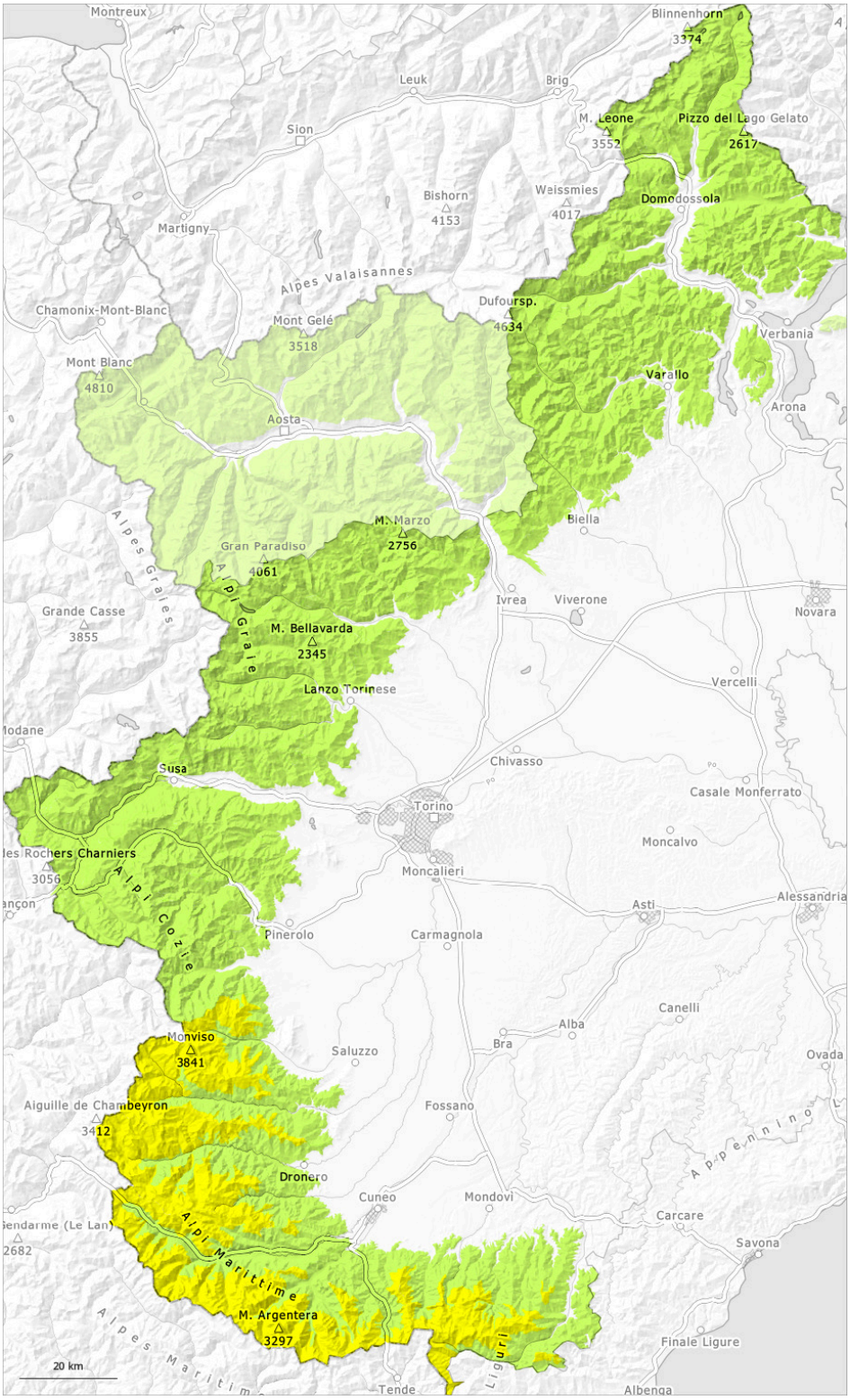


| 1 | 2 | 3 | 4 | 5 |
|---|---|---|---|---|
| gering | mäßig | erheblich | groß | sehr groß |

## Gefahrenstufe 2 - Mäßig

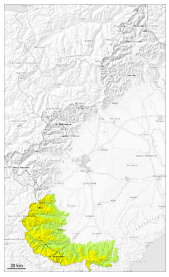

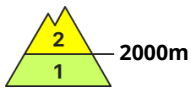


**Tendenz: Lawinengefahr bleibt gleich**
am Donnerstag, den 12.03.2026

Neuschnee

2000m

### Mit Neuschnee mäßige Gefahr von trockenen und nassen Lawinen.

Am Dienstag fielen oberhalb von rund 1600 m bis zu 20 cm Schnee, lokal auch mehr.
Vor allem in den Hauptniederschlagsgebieten und an sehr steilen Hängen sind kleine und vereinzelt mittlere trockene und nasse Lawinen möglich. Sie können vereinzelt schon von einzelnen Wintersportlern ausgelöst werden.

Die Mitreiß- und Absturzgefahr sollte beachtet werden.

### Schneedecke

**Gefahrenmuster** gm.6: lockerer schnee und wind

Am Dienstag fielen oberhalb von rund 1600 m verbreitet 15 bis 20 cm Schnee, lokal bis zu 30 cm.
Der Neuschnee liegt und allgemein in tiefen und mittleren Lagen auf einer Kruste. Der Neuschnee liegt an Schattenhängen in hohen Lagen teilweise auf Oberflächenreif.

Hochgebirge: In der Schneedecke sind besonders an Schattenhängen Schwachschichten vorhanden.

Verbreitet liegt noch viel Schnee.

## Gefahrenstufe 1 - Gering

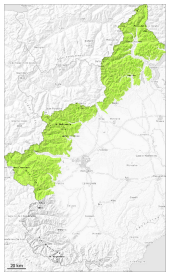

1

**Tendenz: Lawinengefahr bleibt gleich**
am Donnerstag, den 12.03.2026

### Die Tourenverhältnisse sind meist günstig.

Am Dienstag fielen gebietsweise oberhalb von rund 1800 m bis zu 10 cm Schnee, lokal auch mehr. Der Neuschnee überlagert eine günstige Altschneedecke.

Schwachschichten im Altschnee können besonders mit großer Zusatzbelastung ausgelöst werden. Dies besonders an sehr steilen Schattenhängen oberhalb von rund 2500 m.

Auf der harten Schneeoberfläche besteht Absturzgefahr.

### Schneedecke

**Gefahrenmuster** gm.10: frühjahrssituation

Am Dienstag fielen oberhalb von rund 1600 m 5 bis 10 cm Schnee.
Die Altschneedecke ist gut verfestigt, mit einer aus lockerem Schnee bestehenden Oberfläche, die auf einer oft tragfähigen Schmelzharschkruste liegt. Der Neuschnee liegt an Schattenhängen in hohen Lagen teilweise auf Oberflächenreif.
Vor allem in Gipfellagen liegen je nach Windeinfluss sehr unterschiedliche Schneehöhen.

Mittlere und hohe Lagen: In der Schneedecke sind besonders an Nordwest-, Nord- und Nordosthängen Schwachschichten vorhanden.