Donnerstag 12.03.2026

Veröffentlicht am 11.03.2026 um 17:00

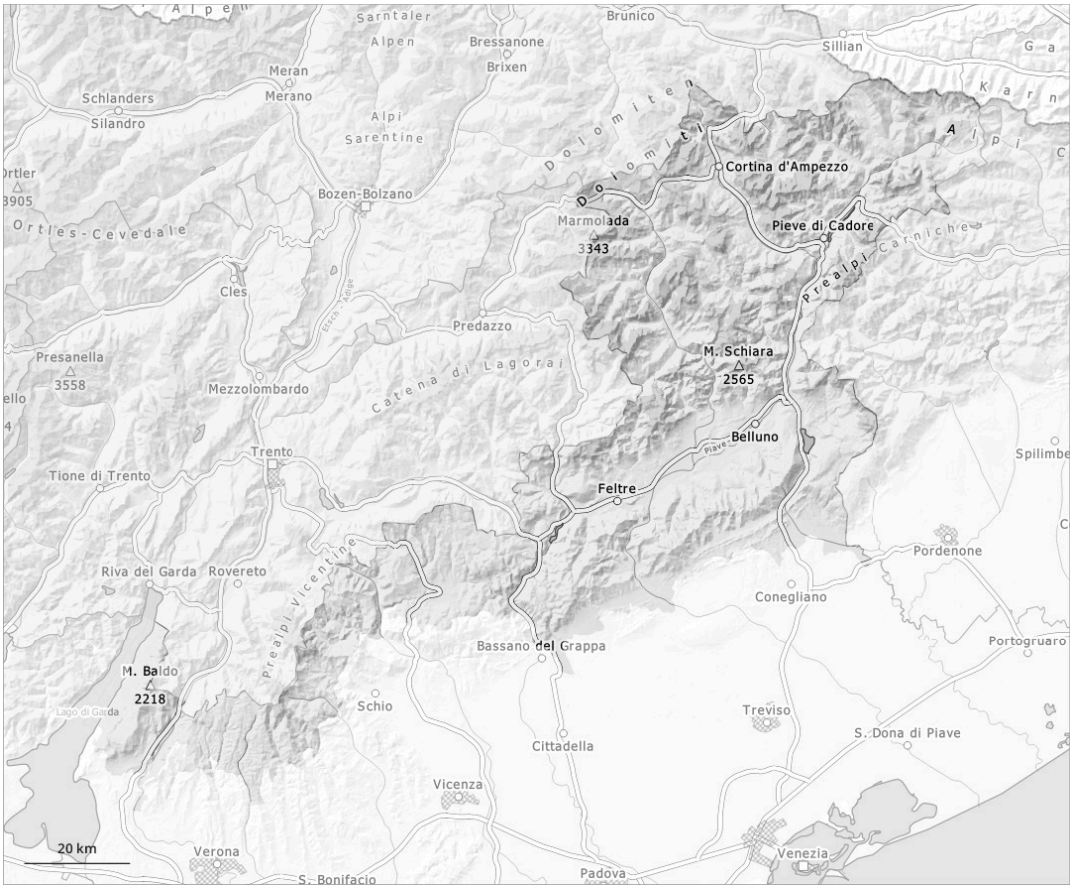

1	2	3	4	5
gering	mäßig	erheblich	groß	sehr groß

Gefahrenstufe 2 - Mäßig

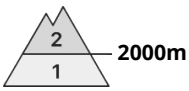

Tendenz: Lawinengefahr bleibt gleich
am Freitag, den 13.03.2026

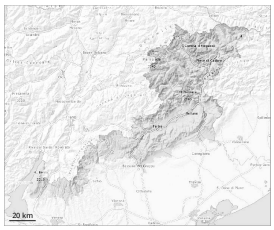

Altschnee

2000m

Nassschnee

Schwachschichten im Altschnee erfordern Vorsicht und Zurückhaltung. Es fallen lokal oberhalb von rund 2000 m bis zu 5 cm Schnee, lokal auch weniger.

Es fallen lokal oberhalb von rund 2000 m 5 cm Schnee, lokal auch weniger. Mit der tageszeitlichen Erwärmung sind feuchte Lawinen möglich, aber meist nur kleine. Die spontane Aktivität von kleinen Lawinen nimmt nur langsam zu. Ausgeprägte Schwachschichten im Altschnee erfordern Vorsicht. Schwachschichten im unteren Teil der Schneedecke können v.a. an Übergängen von wenig zu viel Schnee wie z.B. bei der Einfahrt in Rinnen und Mulden auch von einzelnen Wintersportlern ausgelöst werden. Dies vor allem an Nordost-, Nord- und Nordwesthängen oberhalb der Waldgrenze. Die Lawinen können in tiefen Schichten anreißen und mittlere Größe erreichen.

Schneedecke

Die Schneedecke bleibt allgemein kleinräumig sehr unterschiedlich. Der Regen führte unterhalb von rund 1700 m zu einer allmählichen Anfeuchtung der Schneedecke. Oberhalb von rund 2000 m Nordwest-, Nord- und Nordosthänge: Ausgeprägte Schwachschichten im Altschnee sind die Hauptgefahr.