aineva.it

Mardi 10.03.2026

Publié 09 03 2026, 17:00

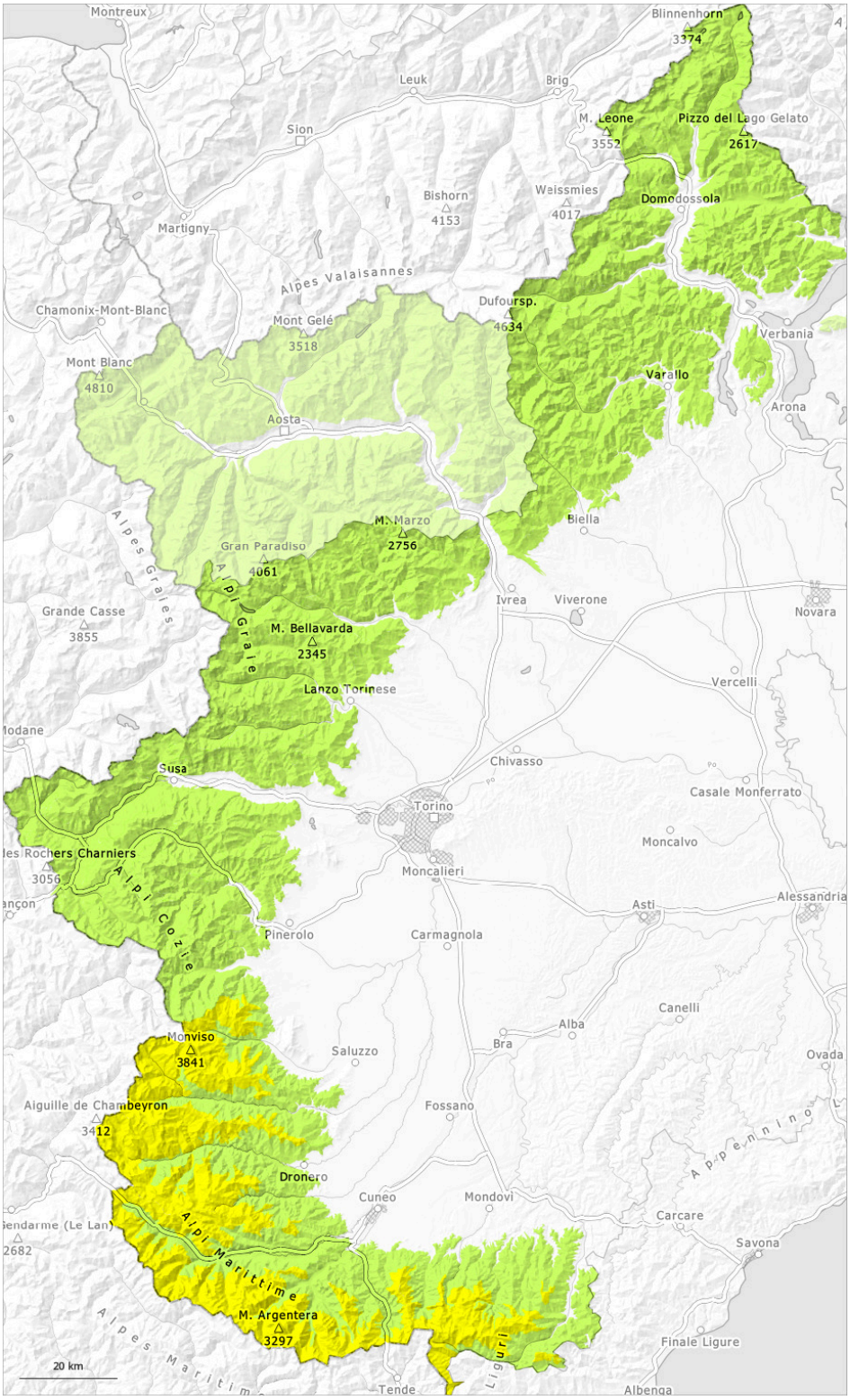

1	2	3	4	5
faible	limité	marqué	fort	très fort

Degré de danger 2 - Limité

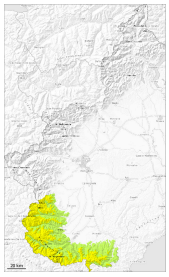

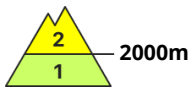

Tendance: danger d'avalanche constant
leMercredi 11 03 2026

Neige fraîche

2000m

Augmentation légère du danger d'avalanches avec la chute de neige.

Il tombe dans certaines régions au-dessus d'environ 2000 m jusqu'à 20 cm de neige, localement plus.
Des avalanches sèches de petite et rarement moyenne taille sont possibles spécialement dans les régions concernées par les précipitations principales et sur les pentes raides. Elles peuvent de manière isolée être déjà déclenchées par un seul amateur de sports d'hiver.

Il convient de tenir compte du danger d'être emporté et entraîné dans une chute.

Manteau neigeux

Modèles de danger md.6: froid, neige légère et vent | md.2: neige glissante

Il tombe au-dessus d'environ 1600 m en général de 10 à 20 cm de neige, localement plus.
La neige fraîche se dépose sur une surface croûtée.

En haute montagne: Dans le manteau neigeux des couches fragiles sont présentes, spécialement sur les pentes exposées à l'ouest, au nord et au nord-est.

En général on observe encore beaucoup de neige.

Degré de danger 1 - Faible

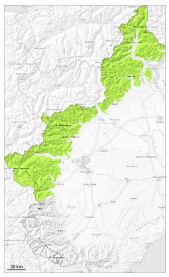

1

Tendance: danger d'avalanche constant
leMercredi 11 03 2026

Neige ancienne (Sous-couche fragile persistante)

N
S

2500m

Il tombe en général un peu de neige. Les conditions sont en général favorables.

Il tombe en général au-dessus d'environ 1800 m jusqu'à 5 cm de neige, localement plus. La neige fraîche se déposera sur une couche favorable de neige ancienne.

Des couches fragiles dans la neige ancienne peuvent être déclenchées notamment avec une surcharge importante. Ceci particulièrement aux transitions entre les endroits peu enneigés et les endroits très enneigés et sur les pentes très raides.

Sur la surface de neige dure il existe un risque de chute.

Manteau neigeux

Modèles de danger md.10: situation de printemps

Le manteau neigeux est bien solidifié, avec une surface constituée de neige meuble, qui repose sur une croûte de regel souvent porteuse.
Aux altitudes moyennes et élevées: Dans le manteau neigeux des couches fragiles sont présentes, spécialement sur les pentes exposées au nord-ouest, au nord et au nord-est.

Surtout à proximité des sommets on trouve suivant l'influence du vent des hauteurs de neiges très différentes.