Jeudi 26.03.2026

Publié 25 03 2026, 17:00

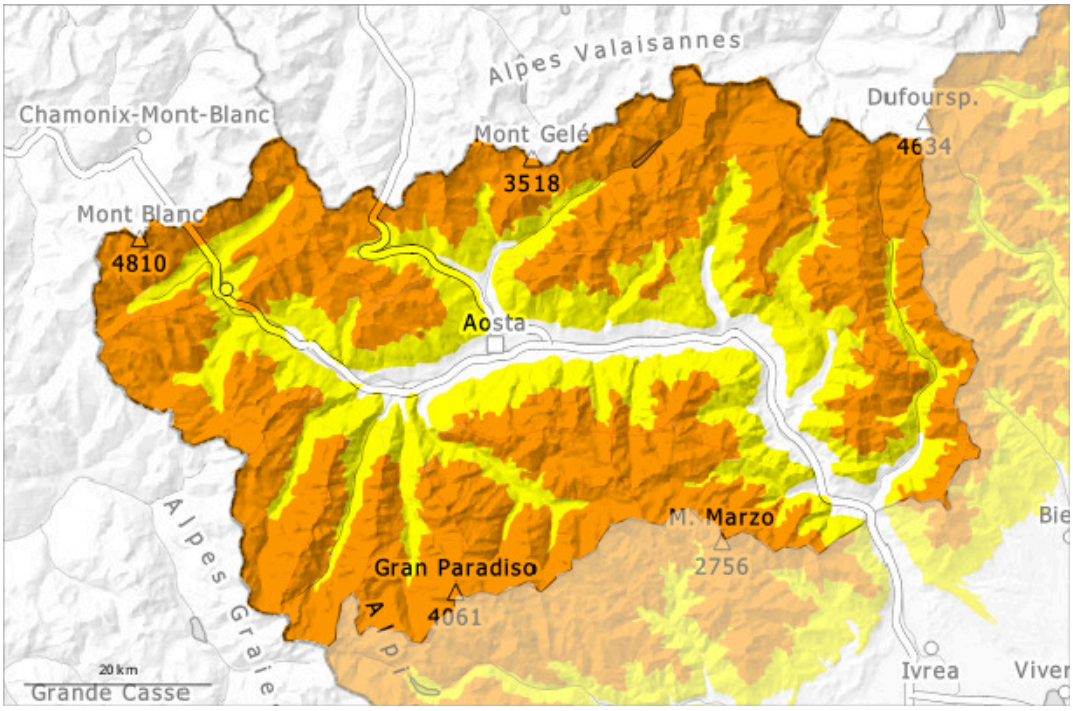

1	2	3	4	5
faible	limité	marqué	fort	très fort

Degré de danger 3 - Marqué

Tendance: danger d'avalanche constant
leVendredi 27 03 2026

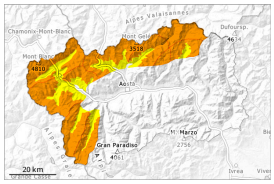

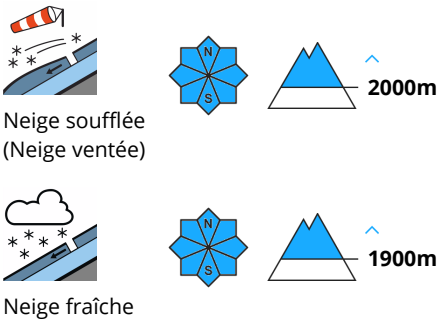

Augmentation du danger d'avalanches sèches avec la neige fraîche et le vent.

Avec le refroidissement marqué, les chutes de neige et le vent de nord-ouest parfois tempétueux, une situation avalancheuse traître apparaît.
Mercredi: Les endroits dangereux et la probabilité de déclenchement augmentent en cours de nuit.
Ces conditions entraînent une augmentation du danger d'avalanches sèches. Des avalanches de plaque de neige sèche parfois de grande taille sont possibles aussi loin des crêtes.

Le long de la frontière française et le long de la frontière suisse les endroits dangereux sont plus fréquents. Spécialement sur les pentes où la neige soufflée s'est accumulée: La neige fraîche ainsi que les accumulations de neige soufflée dans leur ensemble peuvent être déclenchées par un seul amateur de sports d'hiver. Les randonnées demandent prudence et retenue.

Manteau neigeux

Modèles de danger md.6: froid, neige légère et vent

Jusqu'au soir il tombera à toutes les altitudes de 20 à 30 cm de neige, localement jusqu'à 50 cm.
Notamment dans les régions du nord, frontalières de la France et de la Suisse.
La partie supérieure du manteau neigeux est meuble, avec une surface meuble.
Le vent transporte la neige. Les accumulations récentes de neige soufflée se lient mal avec la neige ancienne.
Dans le manteau neigeux des couches fragiles sont présentes, surtout sur les pentes raides à l'ombre.
Spécialement à proximité des crêtes à toutes les expositions: En général on trouve suivant l'influence du vent des hauteurs de neiges très différentes.

Tendance

Il fait froid. Le danger d'avalanches subsiste.

Degré de danger 3 - Marqué

Tendance: danger d'avalanche constant
leVendredi 27 03 2026

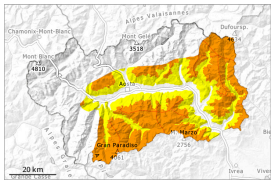

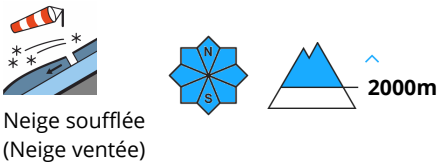

Neige soufflée
(Neige ventée)

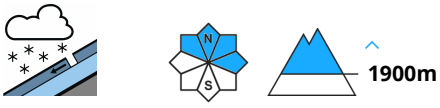

Neige fraîche

Augmentation progressive du danger d'avalanches sèches avec le vent fort.

Avec le refroidissement marqué et le vent de nord-ouest fort à tempétueux, une situation avalancheuse traître apparaît.
Mercredi: Les endroits dangereux et la probabilité de déclenchement augmentent en cours de nuit.
Ces conditions entraînent une augmentation du danger d'avalanches sèches. Des avalanches de plaque de neige sèche de moyenne et rarement grande taille sont possibles aussi loin des crêtes.
Spécialement sur les pentes où la neige soufflée s'est accumulée: La neige fraîche ainsi que les accumulations de neige soufflée dans leur ensemble peuvent être déclenchées par un seul amateur de sports d'hiver.
Les randonnées demandent prudence et retenue.

Manteau neigeux

Modèles de danger md.6: froid, neige légère et vent

Jusqu'au soir il tombera à toutes les altitudes de 10 à 20 cm de neige, localement moins. Le vent transporte la neige fraîche et ancienne. Les accumulations récentes de neige soufflée se lient mal avec la neige ancienne.
La partie supérieure du manteau neigeux est meuble, avec une surface meuble.

Dans le manteau neigeux des couches fragiles sont présentes, surtout sur les pentes raides à l'ombre.
Spécialement à proximité des crêtes à toutes les expositions: En général on trouve suivant l'influence du vent des hauteurs de neiges très différentes.

Tendance

Il fait froid. Le danger d'avalanches subsiste.