aineva.it

Venerdì 27.03.2026

Pubblicato il 26.03.2026 alle ore 17:00

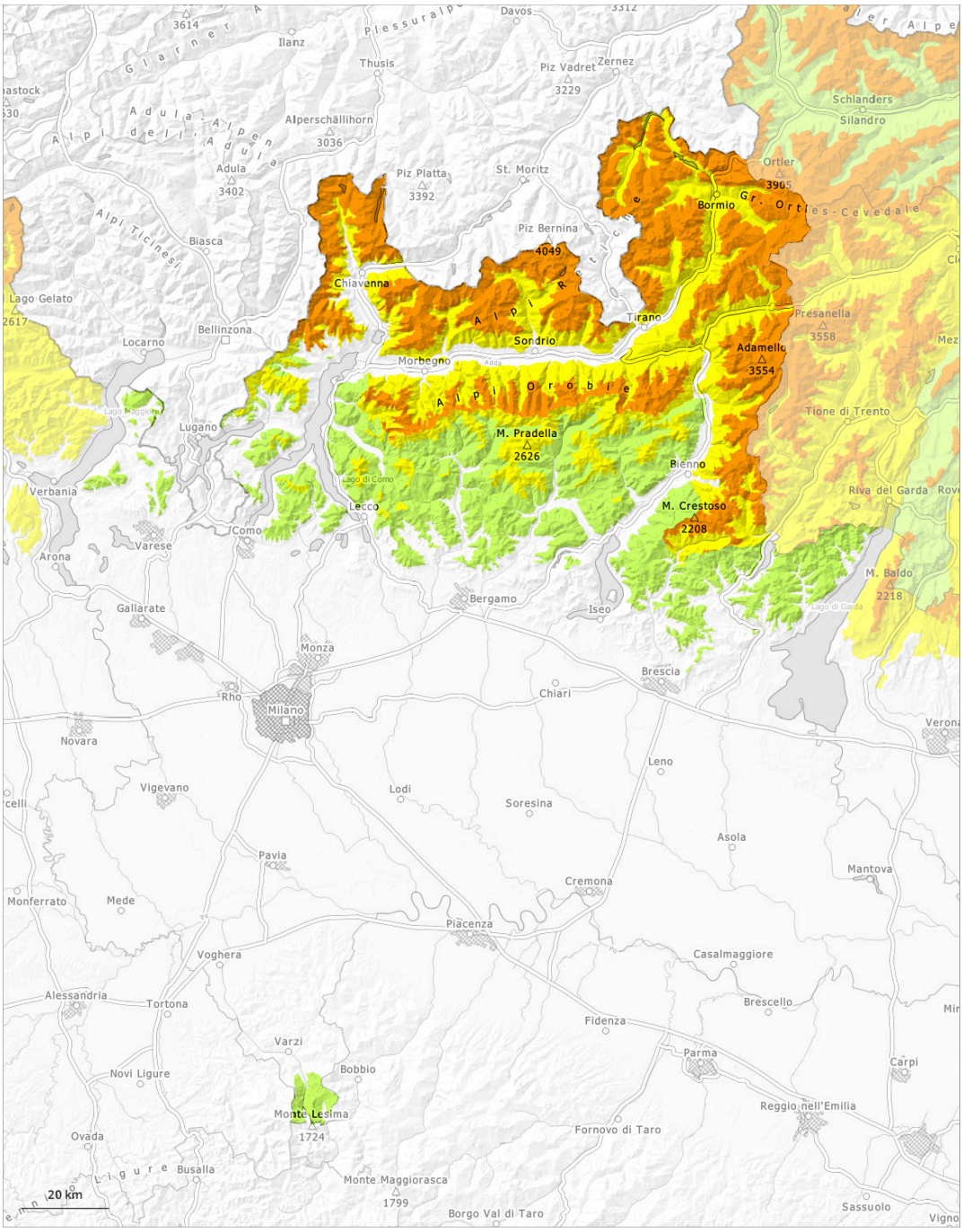

1	2	3	4	5
debole	moderato	marcato	forte	molto forte

Grado di pericolo 3 - Marcato

Limite del bosco

Tendenza: pericolo valanghe stabile
per Sabato il 28.03.2026

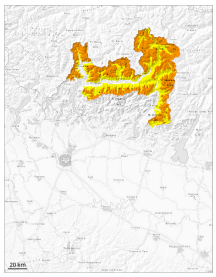

Lastrone da vento

Limite del bosco

Strati deboli persistenti

1900m

Con neve fresca e forte vento, aumento del pericolo di valanghe. I punti pericolosi si trovano specialmente nelle conche, nei canaloni e dietro ai cambi di pendenza alle quote medie e alte.

Il vento tempestoso ha causato il trasporto della neve vecchia a debole coesione. Con le basse temperature, e il vento da moderato a forte, gli accumuli di neve ventata cresceranno. Nelle zone in prossimità delle creste, nelle conche e nei canaloni, sono possibili valanghe di neve asciutta a lastroni, anche di dimensioni piuttosto grandi. Le valanghe possono distaccarsi già in seguito al passaggio di un singolo appassionato di sport invernali oppure spontaneamente. Sui pendii esposti a nord ovest, nord e nord est, all'interno del manto di neve vecchia si trovano strati fragili. Le valanghe possono coinvolgere il manto di neve vecchia, soprattutto sui pendii esposti a nord ovest, nord e nord est, raggiungere grandi dimensioni.

Manto nevoso

Situazione tipo st.6: neve a debole coesione e vento | st.1: strato debole persistente basale

La poca neve fresca e soprattutto gli accumuli di neve ventata che si sono formati con il vento di forte intensità poggiano su una sfavorevole superficie del manto di neve vecchia.
Principalmente sui pendii ombreggiati, all'interno del manto di neve vecchia si trovano isolati strati fragili.
In alcuni punti, le valanghe possono subire un distacco negli strati profondi del manto nevoso soprattutto sui pendii esposti a nord ovest, nord e nord est.
Il sole e il calore causeranno nel corso della giornata soprattutto sui pendii soleggiati un inumidimento del manto nevoso.

Grado di pericolo 2 - Moderato

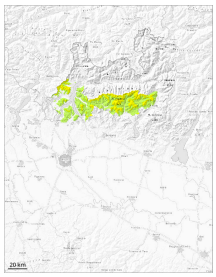

1500m

Tendenza: pericolo valanghe stabile
per Sabato il 28.03.2026

Lastrone da vento

1500m

Neve bagnata

1300m

Neve ventata e neve bagnata sono la principale fonte di pericolo.

Soprattutto sui pendii ripidi, sono possibili isolate valanghe di neve a lastroni di dimensioni medio-piccole al di sopra dei 1300 m circa.
In prossimità delle cime, la situazione valanghiva è a livello locale pericolosa. Gli ultimi accumuli di neve ventata e possono facilmente subire un distacco.
Le valanghe possono trascinare l'interno manto nevoso e in parte raggiungere dimensioni medie.

Manto nevoso

Situazione tipo st.6: neve a debole coesione e vento | st.10: situazione primaverile

La poca neve fresca e soprattutto gli accumuli di neve ventata che si sono formati con il vento di forte intensità poggiano su una sfavorevole superficie del manto di neve vecchia.
Il sole e il calore causeranno nel corso della giornata soprattutto sui pendii soleggiati un inumidimento del manto nevoso.

Grado di pericolo 1 - Debole

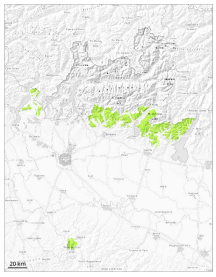

Tendenza: pericolo valanghe stabile
per Sabato il 28.03.2026

Neve bagnata

1300m

Neve ventata e neve bagnata sono la principale fonte di pericolo.

Con il rialzo termico diurno, nel corso della giornata il pericolo di valanghe bagnate aumenterà. Al di sopra dei 1300 m circa sono possibili valanghe umide e bagnate di piccole dimensioni.

Manto nevoso

Situazione tipo st.10: situazione primaverile

Il manto nevoso è umido a livello generale.