Mercredi 01.04.2026

Publié 31 03 2026, 17:00

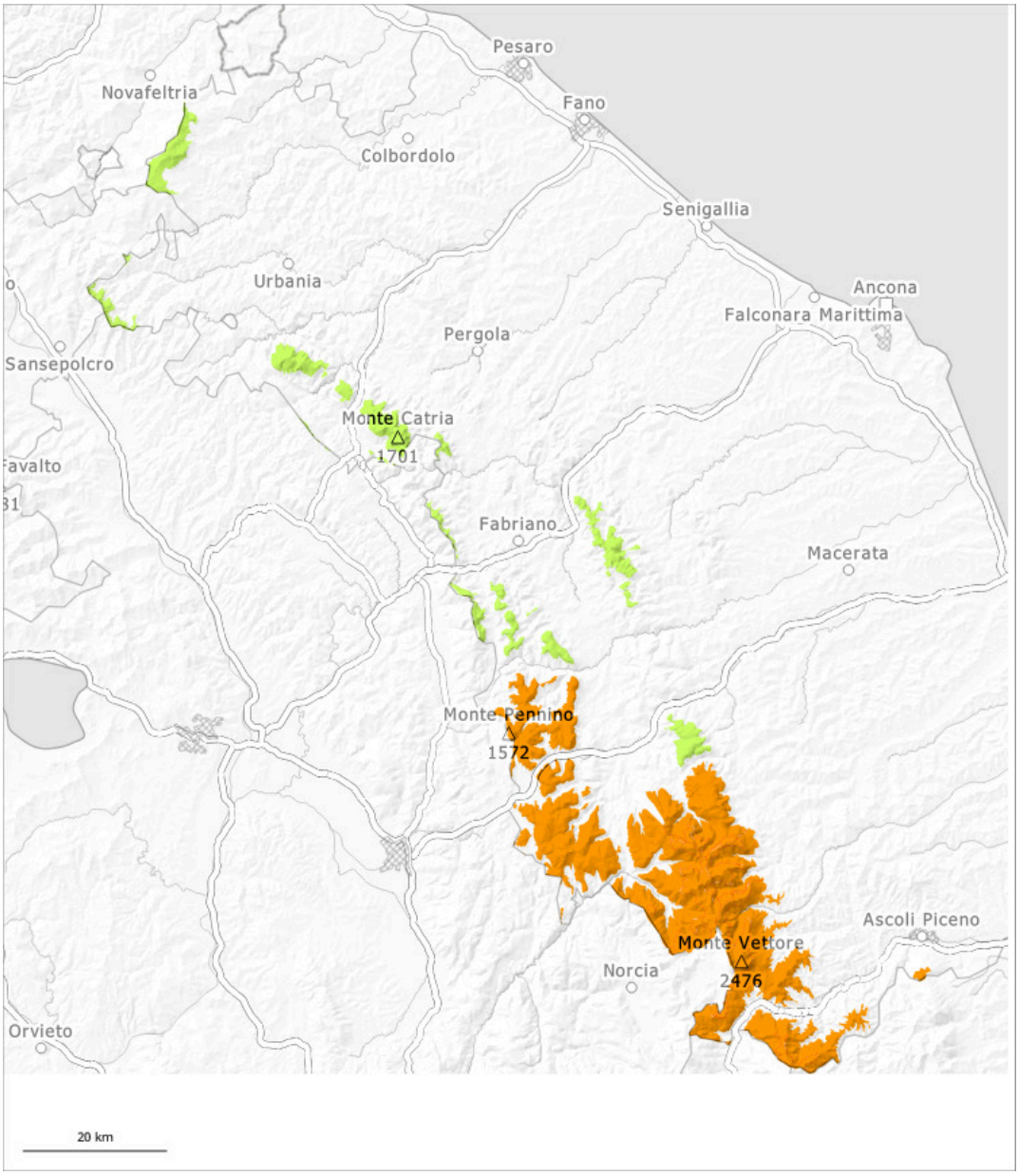

1	2	3	4	5
faible	limité	marqué	fort	très fort

Degré de danger 3 - Marqué

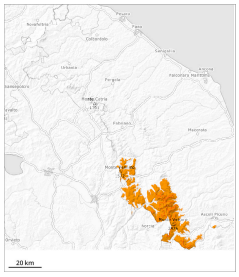

3

Tendance: Augmentation du danger d'avalanche
leJeudi 02 04 2026

Neige soufflée
(Neige ventée)

La neige fraîche et la neige soufflée constituent le danger principal. Au-dessus d'environ 1800 m les accumulations de neige soufflée sont plus importantes. Neige soufflée à évaluer avec précaution.

Des accumulations de neige soufflée en partie fragiles se forment avec la neige fraîche et le vent de nord-est fort à tempétueux surtout aux endroits abrités du vent. Des avalanches de plaque de neige de moyenne et rarement grande taille sont possibles à toutes les expositions.

Manteau neigeux

Il tombe beaucoup de neige. La neige fraîche et soufflée reposent par endroits sur un manteau neigeux humide.

Degré de danger 1 - Faible

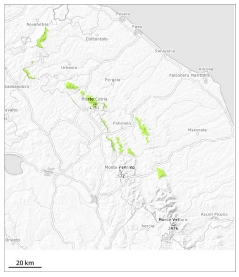

Neige soufflée
(Neige ventée)

La neige fraîche et la neige soufflée constituent le danger principal.

Avec la chute de neige des avalanches de petite taille sont possibles surtout sur les pentes raides. Avec la chute de neige les endroits dangereux se multiplient.

Manteau neigeux

Il tombe un peu de neige. La neige fraîche et soufflée reposent sur un manteau neigeux humide.