Domenica 01.03.2026

Aggiornato01.03.2026 alle ore 08:00

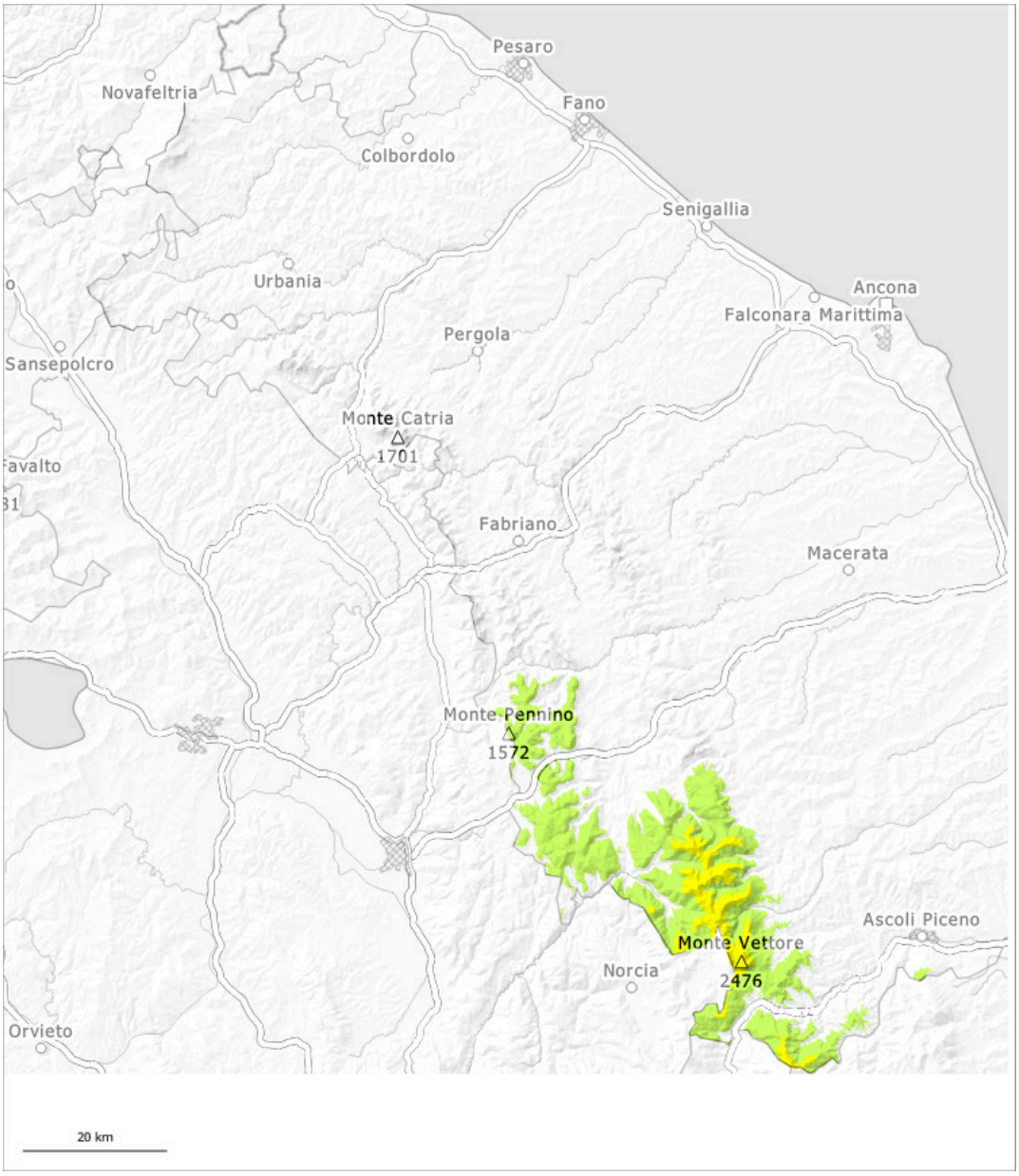

1	2	3	4	5
debole	moderato	marcato	forte	molto forte

Grado di pericolo 2 - Moderato

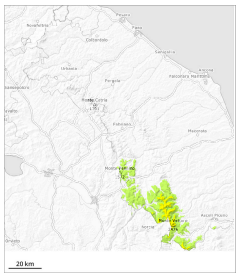

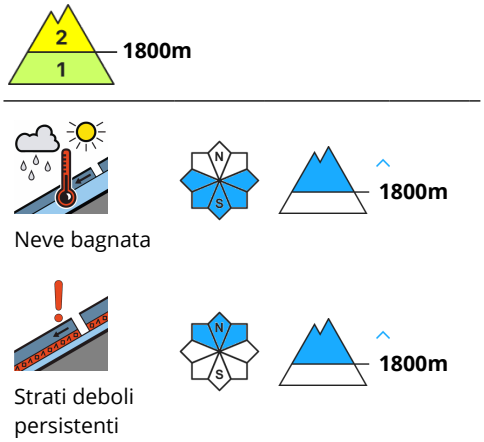

La principale fonte di pericolo è costituita da valanghe per scivolamento di neve e colate bagnate.

Le condizioni meteo primaverili causeranno un progressivo inumidimento del manto nevoso. Attenzione in caso di rotture da scivolamento. Con il rialzo termico e l'irradiazione solare diurni, la probabilità di distacco di valanghe per scivolamento di neve aumenterà rapidamente soprattutto sui pendii ripidi alle quote medie e alte. Sono possibili valanghe per scivolamento di neve, a livello isolato anche di grandi dimensioni. Inoltre, sui pendii esposti a nord ovest, nord e nord est, sono possibili a livello molto isolato valanghe di neve a lastroni di medie dimensioni. Attenzione sul crinale sinistro della Valle del Lago di Pilato dove sono presenti cornici molto importanti

Manto nevoso

Situazione tipo st.10: situazione primaverile

Nelle conche e nei canaloni al di sopra dei 1800 m circa è presente molta neve. Le condizioni meteo primaverili hanno causato un progressivo inumidimento del manto nevoso. Queste condizioni causeranno un graduale indebolimento del manto nevoso.