Martedì 28.04.2026

Pubblicato il 27.04.2026 alle ore 17:00

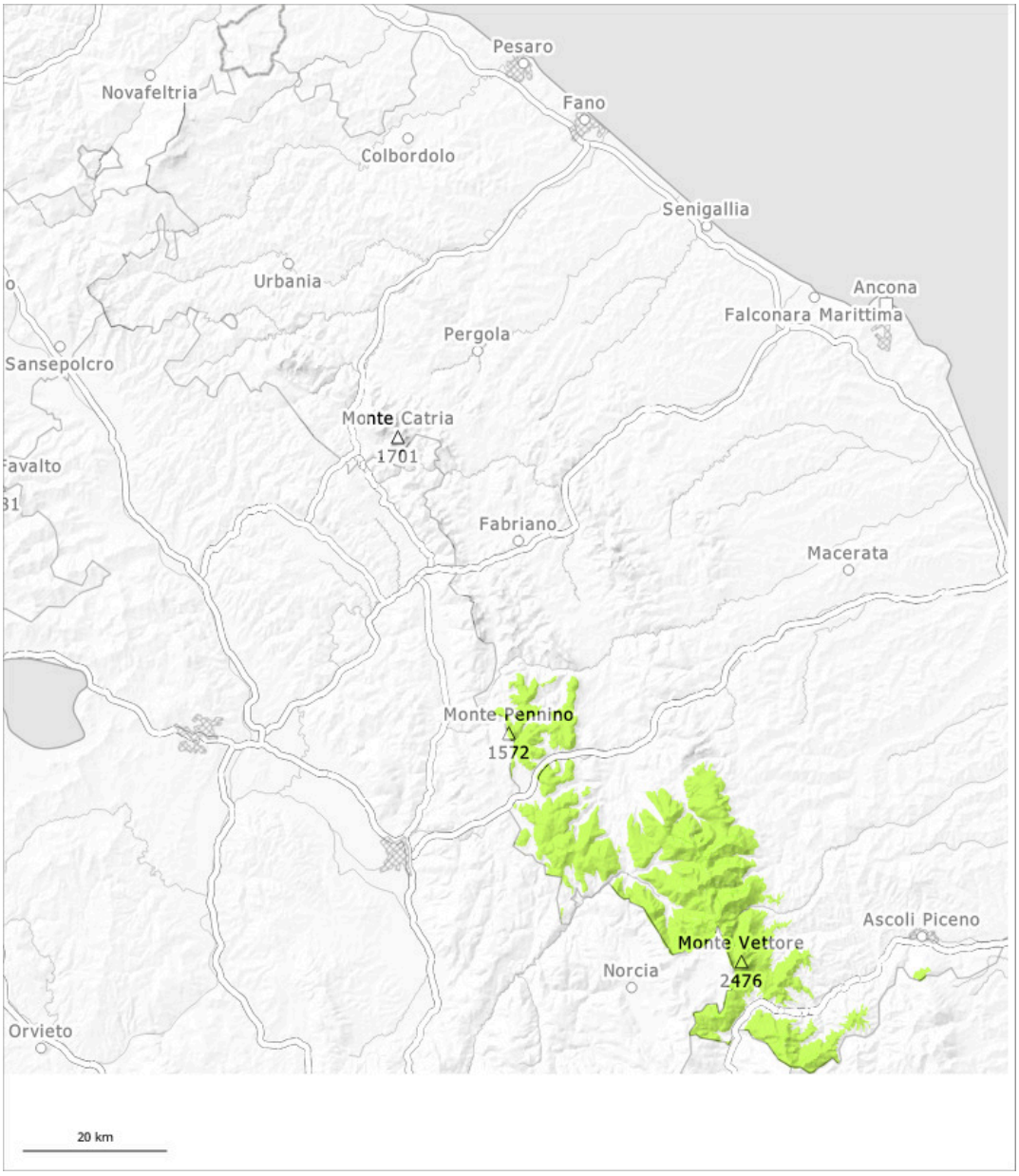

1	2	3	4	5
debole	moderato	marcato	forte	molto forte

Grado di pericolo 1 - Debole

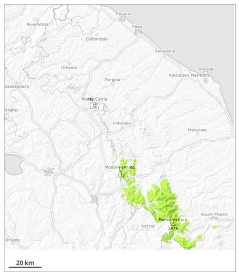

Tendenza: pericolo valanghe stabile
per Mercoledì il 29.04.2026

Neve bagnata

1800m

Attenzione alla neve bagnata e a quella slittante.

Principalmente ad alta quota, soprattutto dai bacini di alimentazione non ancora scaricati sono ancora possibili valanghe per scivolamento di neve e colate bagnate di piccole e, a livello isolato, di medie dimensioni.

Manto nevoso

Situazione tipo st.10: situazione primaverile

Al di sotto dei 1800 m circa è presente solo poca neve. Nelle conche e nei canaloni ad alta quota c'è tuttora molta neve. Le condizioni meteo primaverili causeranno un progressivo inumidimento del manto nevoso.