# MAINARDE-ALTO MOLISE

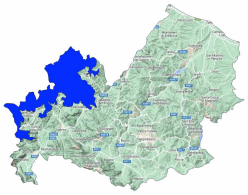

Bollettino Valanghe N. 284/2026 del 03/02/2026 ore 14.00
Validità 48 ore prossima emissione 04/02/2026
**A cura del Servizio METEOMONT dell'ARMA dei CARABINIERI**
**In collaborazione con Servizio Meteorologico dell'Aeronautica militare**

## SITUAZIONE alle 14:00 del 03/02/2026

**SITUAZIONE TIPO: pioggia su neve.**

| Quota neve (mslm) | Nord | Sud |
|---|---|---|
| | 1300 - 1500 | 1300 - 1600 |

| Altezza Neve (cm) | Neve al suolo | Neve Fresca | Quota (mslm) |
|---|---|---|---|
| | 014 | 000 | 1490 |

**VALANGHE OSSERVATE: Nessuna valanga.**

## PREVISIONI 04/02/2026

## GRADO DI PERICOLO: MODERATO 2

## SITUAZIONE TIPO: pioggia su neve.

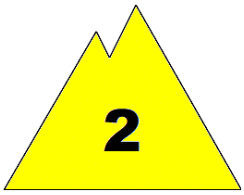

**MANTO NEVOSO: La stabilità del manto nevoso è scarsa su pochi punti (aree) per tutte le esposizioni, possibili valanghe di dimensioni grandi.**

## AVVERTENZE

In considerazione delle avverse condizioni meteorologiche in atto, le attività al di fuori delle piste battute e segnalate sono sconsigliate.

## SCALA EUROPEA DEL GRADO DI PERICOLO VALANGHE

## LEGENDA PROBLEMA

**Bollettino realizzato su scala sinottica-regionale (standard EAWS). La sua valutazione non può escludere in alcun modo la necessità di una seria e capace valutazione locale del pericolo (singolo pendio) che può essere anche sensibilmente diverso. Le previsioni meteorologiche sono relative all'orario UTC (per l'Italia +1 in inverno e +2 in estate).**

MINISTERO DELLA DIFESA

meteomont
Servizio Nazionale di previsione neve e valanghe

EAWS EUROPEAN AVALANCHE WARNING SERVICES

CARABINIERI

# MAINARDE-ALTO MOLISE

## PREVISIONE METEO

| Quota | | 04/02/2026 h6:00 | 04/02/2026 h12:00 | 04/02/2026 h18:00 |
|---|---|---|---|---|
| 1000 | Venti | 04 Nodi da Sud | 03 Nodi da S-Ovest | 04 Nodi da Ovest |
| | Temperature | +04 °C | +03 °C | +03 °C |
| | Temp.percepita | 2 °C | 2 °C | 1 °C |
| 2000 | Venti | 15 Nodi da Sud | 10 Nodi da Sud | 12 Nodi da Ovest |
| | Temperature | +00 °C | -01 °C | -02 °C |
| | Temp.percepita | -6 °C | -6 °C | -8 °C |
| 3000 | Venti | 23 Nodi da Sud | 18 Nodi da Sud | 13 Nodi da Ovest |
| | Temperature | -05 °C | -06 °C | -06 °C |
| | Temp.percepita | -14 °C | -15 °C | -13 °C |
| Zero termico | | 1800-2000 m. | 1700-1900 m. | 1600-1800 m. |
| Fenomeno | | — | | |
| Stato del cielo | | | | |

## LEGENDA FENOMENI

Assenza Fenomeni — Nebbia — Foschia — Pioggia debole — Pioggia moderata — Pioggia forte — Temporali

Nevicata debole — Nevicata moderata — Nevicata forte

## STATO DEL CIELO

Sereno — Poco nuvoloso — Nuvoloso — Molto nuvoloso — Coperto

## Parametri meteonivometrici registrati presso i campi di rilevamento il 03/02/2026.

| Località | Comune | Quota (m.s.l.m.) | Altezza neve (cm) | Neve caduta nelle 24 ore (cm) | Temp. Min (°C) | Temp. Max (°C) | Condizioni del tempo |
|---|---|---|---|---|---|---|---|
| PRATO GENTILE | Capracotta (IS) | 1490 | 14 | 0 | -3 | +4 | Assenza di precipitazioni |
| PESCOPENNATARO | Pescopennataro (IS) | 1220 | 0 | 0 | +1 | +8 | Assenza di precipitazioni |

(*) Rilievi fuori campo

**L'INFORMAZIONE E' PREVENZIONE - LEGGI L'ATTUALE GRADO DI PERICOLO VALANGHE!**

IL CAPO DEL CENTRO NAZIONALE METEOMONT
(Ten. Col. RFI Emanuela Gini)
FIRMA AUTOGRAFA OMESSA AI SENSI
DELL'ART.3 DEL D.LGS N.39/1993

Bollettino realizzato su scala sinottica-regionale (standard EAWS). La sua valutazione non può escludere in alcun modo la necessità di una seria e capace valutazione locale del pericolo (singolo pendio) che può essere anche sensibilmente diverso. Le previsioni meteorologiche sono relative all'orario UTC (per l'Italia +1 in inverno e +2 in estate).