Mercoledì 18.03.2026

Pubblicato il 17.03.2026 alle ore 17:00

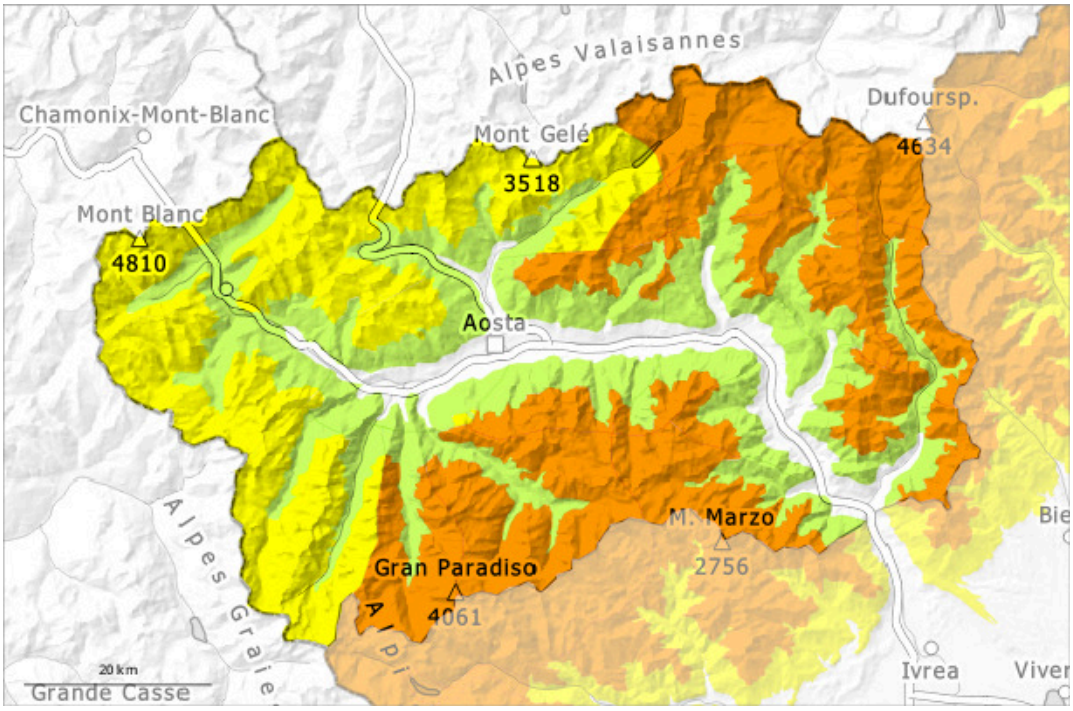

1	2	3	4	5
debole	moderato	marcato	forte	molto forte

Grado di pericolo 3 - Marcato

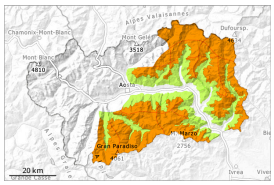

Tendenza: pericolo valanghe stabile
per Giovedì il 19.03.2026

Lastrone da vento

2100m

La neve ventata è la principale fonte di pericolo.

Gli accumuli di neve ventata degli ultimi due giorni poggiano su una sfavorevole superficie del manto di neve vecchia specialmente sui pendii ripidi ombreggiati. Essi sono in parte spessi e possono facilmente subire un distacco.
Con il vento proveniente da sud est, da mercoledì gli accumuli di neve ventata cresceranno ulteriormente. Principalmente nelle zone in prossimità delle creste, nelle conche e nei canaloni: Gli accumuli di neve ventata possono facilmente subire un distacco già in seguito al passaggio di un singolo appassionato di sport invernali a tutte le esposizioni. Le escursioni e le discese fuori pista richiedono un'attenta scelta dell'itinerario.

Manto nevoso

Situazione tipo st.6: neve a debole coesione e vento | st.10: situazione primaverile

Domenica sono caduti diffusamente da 40 a 100 cm di neve al di sopra dei 1500 m circa, localmente anche di più. Le condizioni meteo hanno favorito un assestamento del manto nevoso.
Principalmente nelle zone in prossimità delle creste esposte in tutte le direzioni: Il vento a tratti forte ha causato il trasporto della neve fresca. Qui l'innevamento è estremamente variabile a seconda dell'azione del vento.
Le condizioni meteo hanno causato specialmente sui pendii soleggiati ripidi un rapido inumidimento del manto nevoso.
Specialmente sui pendii ombreggiati ripidi, nella parte centrale del manto nevoso si trovano strati fragili.

Tendenza

Con il raffreddamento, netto calo del pericolo di valanghe umide e bagnate. Il legame con la neve vecchia de(-) i vari accumuli di neve ventata è in corso.

Grado di pericolo 2 - Moderato

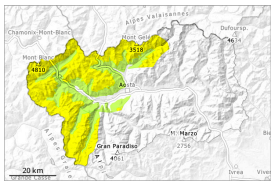

2200m

Tendenza: pericolo valanghe stabile
per Giovedì il 19.03.2026

Lastrone da vento

2200m

La neve ventata è la principale fonte di pericolo.

Gli accumuli di neve ventata degli ultimi due giorni poggiano su una sfavorevole superficie del manto di neve vecchia specialmente sui pendii ripidi ombreggiati. Essi possono in parte facilmente subire un distacco.
Con il vento proveniente da sud est, da mercoledì gli accumuli di neve ventata cresceranno ulteriormente. Principalmente nelle zone in prossimità delle creste, nelle conche e nei canaloni: Gli accumuli di neve ventata possono in parte subire un distacco in seguito al passaggio di un singolo appassionato di sport invernali a tutte le esposizioni.
Le escursioni con gli sci e le racchette da neve, così come le discese fuori pista richiedono attenzione.

Manto nevoso

Domenica sono caduti diffusamente da 30 a 40 cm di neve al di sopra dei 1500 m circa. Le condizioni meteo hanno consentito un assestamento del manto nevoso.
Principalmente nelle zone in prossimità delle creste esposte in tutte le direzioni: Il vento a tratti forte ha causato il trasporto della neve fresca. Qui l'innevamento è estremamente variabile a seconda dell'azione del vento.
Il sole e il calore hanno causato soprattutto sui pendii soleggiati al di sotto dei 2700 m circa un rapido inumidimento del manto nevoso.
Specialmente sui pendii ombreggiati ripidi, all'interno del manto nevoso si trovano strati fragili.

Tendenza

Con il raffreddamento, netto calo del pericolo di valanghe umide e bagnate. Il legame con la neve vecchia de(-) i vari accumuli di neve ventata è in corso.